oscare

Your scar, our care

JAARVERSLAG 2015

WWW.OSCARE.BE

scar academy

oscare Your scar, our care

Kinder brandwondenfonds

LEEF! BRANDVEILIG

Brandveilig leven kan je leren!
Aan de hand van enkele kleine tips willen we je hierbij helpen.

#leefbrandveilig

Plaats rookmelders in elke ruimte behalve de badkamer, garage en keuken.

Plaats rookmelders in elke ruimte. (behalve keuken, badkamer, garage)

Test je rookmelders iedere eerste donderdag van de maand.

Wanneer de rookmelder afgaat, volg dan je vluchtplan en ga naar de afgesproken plaats buiten. (je hebt maar 3 minuten)

112

Contacteer de hulpdiensten nadat je veilig buiten bent.

Eerst water, de rest komt later! Hou je wonde 20 minuten onder lauw stromend water.

€2

Wonden kleiner dan €2 behandelen met brandwondenzalf. (lees de bijsluiter)

Verwijder geen ingebrande kledingstukken. Contacteer de hulpdiensten.

112

Wonden groter dan €2 naar de huisarts. Wonden groter dan een hand, bel de hulpdiensten.

powered by oscare

Voorwoord

Geachte mevrouw,
Geachte heer,

Met bijzonder veel trots en genoegen stellen wij u ons jaarverslag 2015 voor. Daarin geven wij naar goede gewoonte een overzicht van onze realisaties van het afgelopen jaar.

Net zoals vorige jaren kenden we met 950 behandelde patiënten een forse toename (+17%) in patiëntenaantal, waarvan 337 (35%) kinderen. De meeste brandwonden worden nog steeds thuis opgelopen. Kinderen en senioren zijn de twee grootste risicogroepen. 2015 deed het met 57 dodelijke slachtoffers beduidend beter dan 2014, toen er nog 69 slachtoffers te betreuren vielen, de strijd is echter nog lang niet gestreden! Op moment van het schrijven van dit voorwoord (april 2016) zitten we reeds aan 31 dodelijke slachtoffers, evenveel als het totale aantal slachtoffers door woningbranden in Nederland in 2015! Dat er nog heel wat werk aan de preventiewinkel is, hoeft dus weinig betoog! Meer dan ooit moeten we met de verschillende organisaties die zich met brandpreventie bezighouden, brandweer, overheden, industrie, partnerorganisaties en verenigingen de krachten bundelen om te komen tot een brandveilige(re) samenleving.

Oscare is alvast bereid om een spreekwoordelijk tandje bij te steken! We willen in 2016 nog meer inzetten op brandveiligheid om met educatieve projecten en campagnes, kinderen en jongeren, senioren en andere kwetsbare doelgroepen te bereiken.

2016 is voor Oscare ook een belangrijk jaar! We vieren immers ons 15-jarig bestaan, 15 jaar na het officieel openen van de deuren van het centrum in april 2001. En dat zal onder andere met de organisatie van Scarcon, ons eerste internationale littekencongres, uitgebreid gevierd worden!

We willen ook Walter Van Pottelberge uitdrukkelijk bedanken, die na 7 jaren trouwe dienst en engagement, de voorzittersfakkel doorgaf aan Karel Plasman. Eveneens een grote en welgemeende dankuwel aan de medewerkers en de vele vrijwilligers die steeds het beste van zichzelf geven! Zonder jullie inzet kunnen wij die vele realisaties niet waarmaken!

Veel leesplezier,

Karel Plasman
Voorzitter Raad van Bestuur Oscare

Koen Maertens
Directeur Oscare

Inhoudstafel

VOORWOORD 2

1. MISSIE & VISIE 4
1.1. MISSIE & VISIE 4
1.2. WAARDEN 4

2. NAZORG 5
2.1. MEDISCHE CONSULTATIES 5
2.2. NAZORGCENTRUM OSCARE 6
2.3. LITTEKENSPREEKUUR 9
2.4. PSYCHOLOGISCHE BEGELEIDING 9
2.5. KINESITHERAPIE 10
2.6. ERGOTHERAPIE 11
2.7. MEDISCHE CAMOUFLAGE 11

3. ONDERZOEK 12

4. SCAR ACADEMY 13
4.1. SCAR ACADEMY 13
4.2. UNIVERSITEIT ANTWERPEN 13
4.3. SAMENWERKING QMUL 13
4.4. SCARCON 2016 13

5. PREVENTIE 14
5.1. PREVENTIELESSEN 15
5.2. FESTIVALS 16
5.3. SHOPPINGCENTRA 16
5.4. BEDRIJVEN 16
5.5. BEURZEN 17
5.6. EVENEMENTEN 18
5.7. OPENDEURDAGEN 18
5.8. SCHOLEN EN KINDERVAKANTIES 19
5.9. HERSTELBEMIDDELING 20

6. LOTGENOTEN 21

7. KINDERBRANDWONDENFONDS 22
7.1. GIFT 22
7.2. BENEFIETACTIE 23
7.3. LEGAAT 23
7.4. DONO.BE 23
7.5. ACTIES 23

8. FINANCIEEL 27
8.1. BALANS 27
8.2. ACTIVA 27
8.3. PASSIVA 27
8.4. OPBRENGSTEN 27
8.5. KOSTEN 27
8.6. AFSCHRIJVINGEN 27
8.7. VERGELIJKENDE BALANS 28
8.8. VERGELIJKENDE RESULTATEN 28

9. MEDIA 29
9.1. KRANTEN EN MAGAZINES 29
9.2. RADIO EN TV 30
9.3. SOCIALE MEDIA 30
9.4. YOUTUBE 30

10. CAMPAGNES 31
10.1. STRIPVERHAAL 31
10.2. VEILIGE FEESTDAGEN 31

11. ORGANISATIESTRUCTUUR 32
11.1. ORGANOGRAM 32
11.2. MEDEWERKERS 32

PEFC-gecertificeerd

Dit product komt uit duurzaam beheerde bossen en gecontroleerde bronnen.

www.pefc.be

PEFC/07-32-315

1. Missie, visie & waarden

1.1. MISSIE & VISIE

Oscare tracht op een zo laagdrempelig mogelijke manier toegankelijke en betaalbare nazorg aan te bieden voor kinderen en volwassenen met brandwonden en littekens buiten een ziekenhuiscontext, in een huiselijke omgeving.

Daarnaast wil zij bijdragen aan de verbetering van de kwaliteit van leven voor volwassenen en kinderen met brandwonden en littekens. Dit wordt gerealiseerd door ondersteuning van wetenschappelijk onderzoek en de beschikbaarheid en ondersteuning van een multidisciplinair team.

Naast het curatieve luik, heeft Oscare ook aandacht voor preventie binnen haar werking. Deze heeft een doorgedreven doelgroepenbeleid en tracht iedereen aan te zetten tot een "brandveilig leven".

Oscare

1.2. WAARDEN

Mensgericht
mensen staan centraal

Oscare stelt zowel haar medewerkers, vrijwilligers als patiënten centraal in de organisatie. Het menselijke kapitaal is de grote kracht achter de organisatie.

Betrokkenheid
mensen met een hart voor de organisatie

Een grote dynamiek ontstaat door de kracht, inspanning en betrokkenheid van geëngageerde mensen te bundelen, waardoor we samen de organisatiedoelen realiseren.

Kwaliteitgericht en innnovatiegericht
meten is weten

Oscare biedt steeds de meest kwalitatieve zorg aan haar patiënten en gaat ook continu op zoek naar de best mogelijke behandelingsvormen. We stellen ons daarbij ook voortdurend tot doel de kwaliteit van deze behandelingen te verbeteren door een stevige wetenschappelijke onderbouwing.

Ondernemend
steeds bereid tot actie

Oscare is een dynamische organisatie die niet bij de pakken blijft zitten. Op de verschillende terreinen waarop zij actief is (nazorg, onderzoek, opleiding en preventie), neemt zij doelgerichte initiatieven. Zo draagt zij haar steentje bij aan een betere samenleving en tracht zij een maatschappelijke meerwaarde te creëren.

NAZORG
Behandeling van elke persoon in zijn totaliteit.

PREVENTIE
Brandveilig leven begint bij jezelf.

ONDERZOEK
Altijd op zoek naar de beste behandelingen.

OPLEIDING
Samen de littekens te lijf gaan is een cruciale stap.

4 pijlers van Oscare vzw

De behandeling van brandwonden is teamwork.

2. Nazorg

Brandwonden vereisen een specifieke en multidisciplinaire nazorg. Oscare biedt dit aan in een huiselijke omgeving, met een betrokkenheid van medici, paramedici, medewerkers, vrijwilligers en ex-patiënten. Het onderlinge contact tussen patiënten en ervaringsdeskundigen is zeker een meerwaarde. Niet alleen de patiënt, maar ook hun familie wordt bij Oscare omringd door een gespecialiseerd team waarbij de mens centraal staat. Oscare organiseert deze nazorg-activiteiten onder één dak en buiten de muren van het ziekenhuis. Dit concept is uniek in België en zelfs in Europa.
Ons team bestaat uit brandwondenartsen, kinesitherapeuten, psychologen, een ergotherapeute, technisch orthopediekers, een schoonheidsspecialiste, verpleegkundigen en vrijwilligers.

Wij organiseren verschillende consultatiemomenten:

- Op woensdagnamiddag en vrijdagvoormiddag zijn alle medici en paramedici aanwezig en consulteerbaar. Na afspraak kan men voor een medische consultatie terecht bij Dokter Lafaire (diensthoofd brandwondencentrum ZNA Stuivenberg) of Dokter De Cuyper (chirurg brandwondencentrum ZNA Stuivenberg). De technisch orthopediekers zijn ook aanwezig, voor hen moet geen afzonderlijke afspraak gemaakt worden.
- Kinesitherapie kan elke werkdag op afspraak.
- De psychologe en ergotherapeute kunnen geconsulteerd worden op afspraak.
- Enkele keren per jaar gaat er een workshop camouflagetechnieken door, wat ook individueel georganiseerd kan worden op afspraak.

2.1. MEDISCHE CONSULTATIES

Meer dan 2000 medische consultaties in 2015 bewijzen dat nazorg van brandwonden noodzakelijk is. De meerderheid van de patiënten wordt doorverwezen door het brandwondencentrum (72%). Echter ook ziekenhuizen (12%), huisartsen (5%) en andere doorverwijzers (7%) doen een beroep op de know-how van Oscare.

Dokter Lafaire

Na een lange ziekenhuisopname is de omgeving van Oscare een verademing.

2.2. NAZORGCENTRUM OSCARE

Elk jaar komen er nieuwe patiënten bij. Het herstel en de revalidatie van brandwonden duurt minimum een jaar en omvat verschillende disciplines (chirurgie, kinesitherapie, drukkledij,...). Onderstaande cijfers geven het aantal nieuwe patiënten weer die in 2015 bij Oscare kwamen voor één of meerdere behandelingen van littekens (na brandwonden). Sinds de registratie van deze cijfers in 2008, zien we jaarlijks een toename. Ook dit jaar stellen we een stijging van 13% vast ten opzichte van 2014.
De stijging zit vooral in het aantal volwassenen (+17%) en in mindere mate bij de kinderen (+5%).

Oscare hoopt dat de komende jaren het aantal kinderen met brandwonden niet meer zo snel zal stijgen. Er blijft echter een aanzienlijke kinderen en jongeren kunnen kijken die jaarlijks brandwonden oplopen. Uit jaarlijkse analyse van het cijfermateriaal worden correlaties getrokken tussen de leeftijd en oorzaak van de brandwonden. Deze informatie wordt dan in een later stadium benut om nieuwe preventiecampagnes doelgericht op te maken en uit te voeren. De data geven zo dus aanleiding tot het doelgroepenbeleid binnen onze preventiewerking.

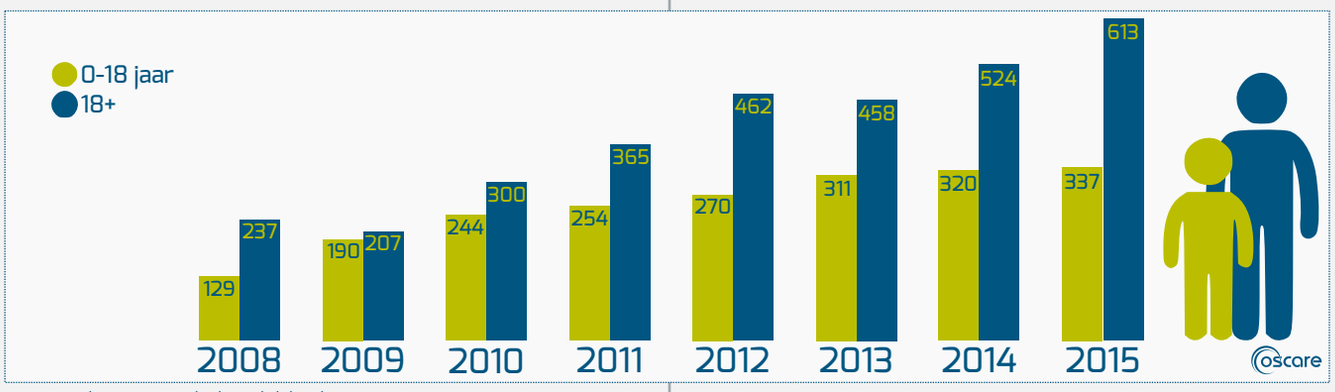

aantal patiënten behandeld in het nazorgcentrum

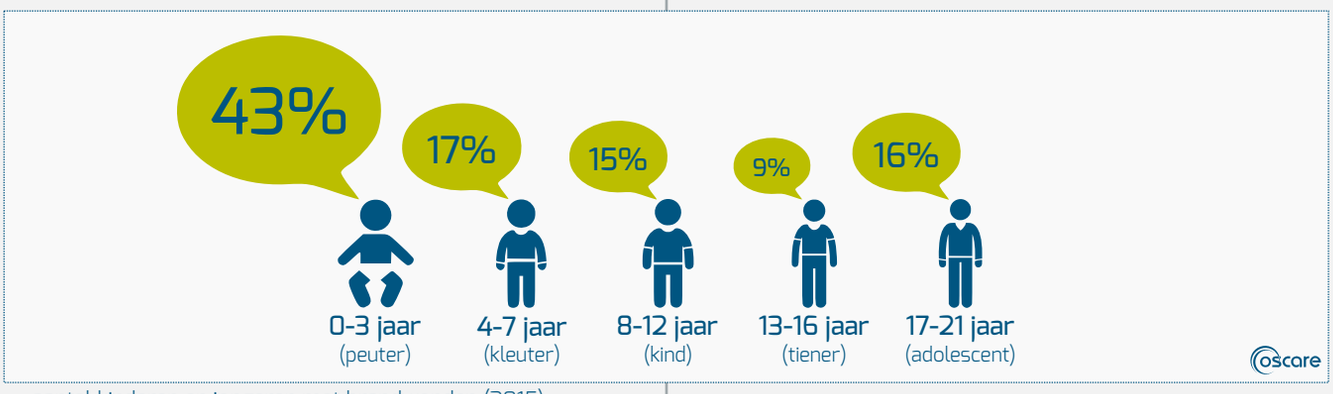

aantal kinderen en jongeren met brandwonden (2015)

Tijani en Mohammed Harchaoui

Mohammed Harchaoui

Huid van kinderen is dunner en verbrandt veel sneller!

Uit een gedetailleerde analyse van de patiënten-dossiers blijkt in eerste instatie dat er evenveel vrouwen als mannen zich verbranden. Globaal genomen blijven hete vloeistoffen de voornaamste oorzaak (43%). De hedendaagse tendens van open keukens speelt hier wel degelijk een grote rol. Kinderen kunnen vrij rondlopen in huis en komen zo sneller in contact met hete vloeistoffen. De contact- en vlamverbrandingen zorgen samen voor nog eens 25% (respectievelijk 11% en 14%). Maar ook 12% chemische brandwonden verdienen de nodige aandacht in de toekomstige preventie-projecten.

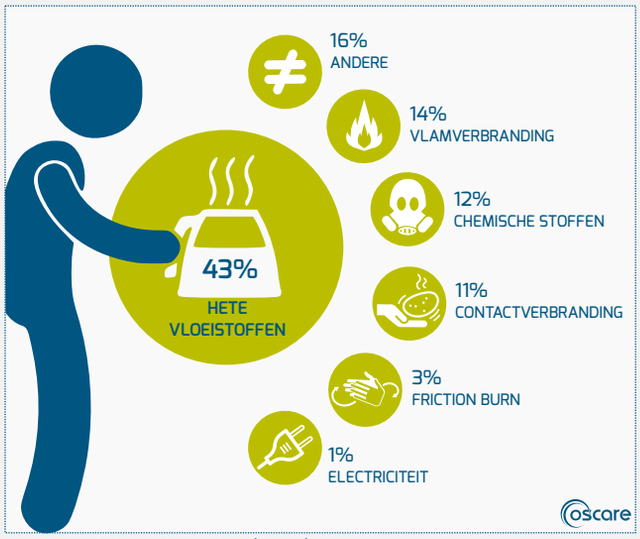

oorzaak brandwonden (2015)

Wanneer we de oorzaak van de behandelde brandwonden per leeftijdscategorie gaan bekijken, zijn er opmerkelijke verschillen: kinderen tussen 8 en 12 jaar verbranden zich het vaakst aan hete vloeistoffen (85%). Dit heeft waarschijnlijk te maken met steeds toenemende zelfstandigheid van deze leeftijdscategorie. Maar ook in de jongere leeftijdscategorieën blijft het de meest voorkomende reden van verbranding
De contactverbrandingen liggen het hoogst bij de peuter die op ontdekking gaat (24%).
De vlamverbrandingen gaan vanaf de leeftijd van 13 jaar in stijgende lijn om bij de jongvolwassenen te pieken met 23%.
Chemische brandwonden treffen we vooral aan bij de volwassenen (25%). Uit nader onderzoek van de dossiers blijkt dat het vaak om werkgerelateerde ongelukken gaat.
Bij de senioren zien we een toename van het aantal hete vloeistoffen (47%) en contactverbranding (17%), waarschijnlijk gerelateerd aan de vermindering van coördinatie en kracht in combinatie met een steeds dunner wordende huid.

Net omwille van deze opmerkelijke verschillen verloopt de preventie bij Oscare via een uitgestippeld doel-groepenbeleid waarbij iedereen informatie op maat en bruikbare tools wordt aangereikt om brandveiliger te leven. Een grootschalig project in 2016 zal zich vooral richten naar de kinderen uit het basis en secundair onderwijs. Via een meerjarig beleidsplan zal vanaf 2017 het doelgroepenbeleid nog uitgebreid worden.

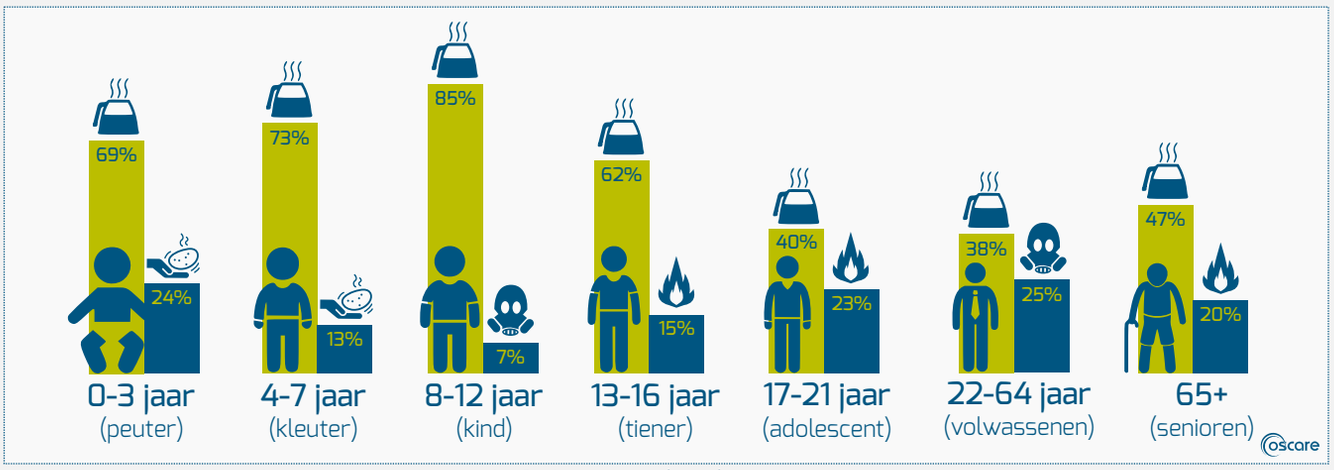

meest voorkomende reden van verbranding per leeftijdscategorie (2015)

Leg placemats en gebruik een thermos op tafel!

Naast de oorzaak van brandwonden worden ook de plaats waar de brandwonden werden opgelopen geregistreerd. Zo kunnen wij vaststellen dat peuters de meeste brandwonden (87%) oplopen in huis en dat adolescenten (60%) en volwassenen (54%) de meeste brandwonden oplopen buitenshuis. Meer bepaald voornamenlijk op de werkvloer. 84% van de senioren hebben dan weer voornamelijk binnenshuis brandwonden opgelopen.

Gemiddeld genomen worden 6 op de 10 brandwonden thuis opgelopen. Ook dit jaar blijkt uit de cijfers weer dat de **keuken** (29%) de gevaarlijkste plek in huis blijft. Het percentage ligt het hoogst bij kinderen (46%) en neemt dan geleidelijk af tot 17%, om na de leeftijd van 65+ terug toe te nemen (27%). Dit is mogelijks te wijten aan een combinatie van factoren zoals: trager reactievermogen, dunnere huid en algemene achteruitgang van ADL (Algemene Dagelijkse Levensverrichtingen) activiteiten.
In de **woonkamer** (12%), waar steeds vaker gegeten en gedronken wordt voor de televisie, geraken een aanzienlijk aantal mensen verbrand. Kinderen, meer specifiek van 0- tot 12-jarigen, zijn de grootste groep slachtoffers met 20%.

Ook in de tuin (8%), de badkamer (3%), de garage (3%) en in de slaapkamer (2%) loopt men geregeld brandwonden op.

Bekijk je deze cijfers specifiek voor senioren (65+), dan zie je dat zij op alle locaties hoger scoren (+9% ten opzichte van 21- tot 64-jarigen) en dus duidelijk een verhoogd risico lopen om zich te verbranden. Wanneer men buitenshuis verbrand geraakt, is dit voor volwassenen in 39% van de gevallen op de werkvloer. Bij kinderen zien we dan weer een opmerkelijk hoog percentage van brandwonden dat opgelopen wordt in een schoolse omgeving of tijdens kinder- en jeugdopvang, en dit voornamelijk voor kleuters (28%). Vandaar dan ook dat in 2016 extra aandacht zal geschonken worden aan deze doelgroep tijdens onze preventieacties. Wij voorzien specifieke vormingspakketten voor begeleiders van de jeugdbeweging en zullen tijdens de grootschalige campagnes op kinderfestivals hier ook specifiek aandacht voor vragen.

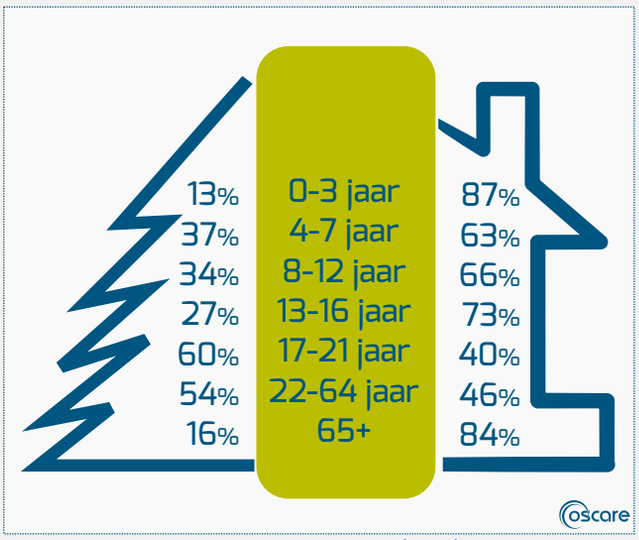

brandwonden buitens- en binnenshuis (2015)

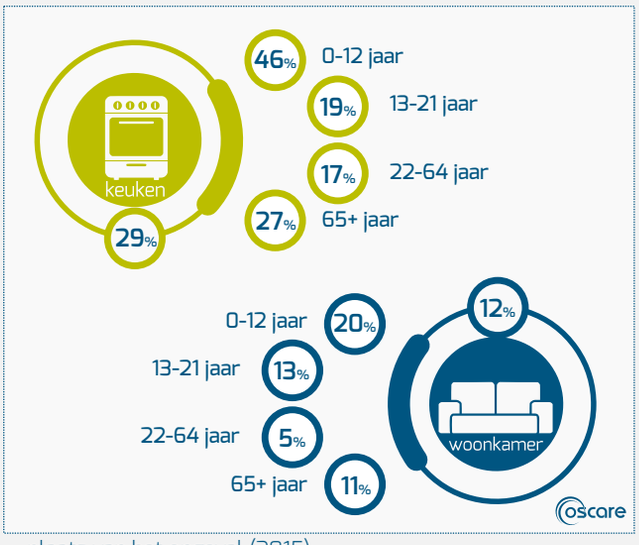

plaats van het ongeval (2015)

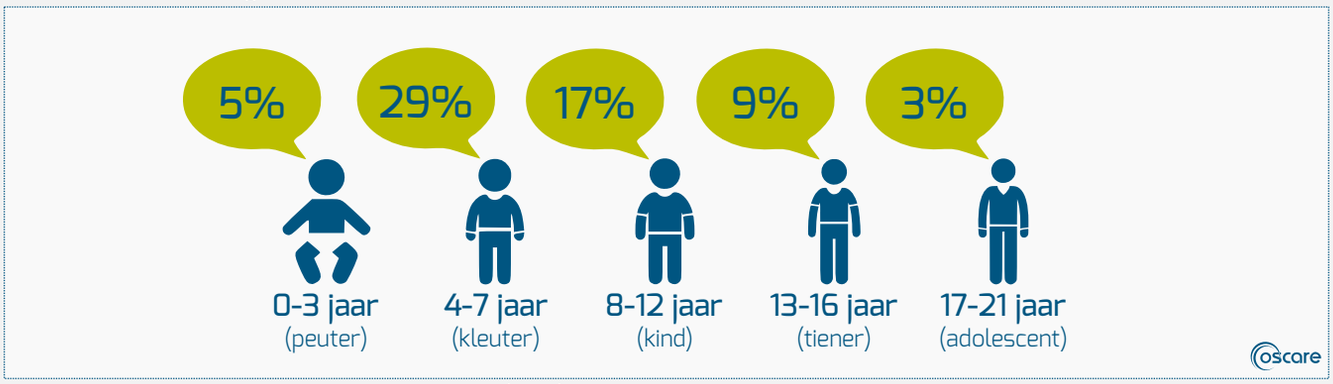

verbrandingen op school, kinder- of jeugdopvang (2015)

De keuken is geen speelplaats, meer zelfs, het is de gevaarlijkste plek!

oscare
Your scar, our care

2.3. LITTEKENSPREEKUUR

Voor het derde jaar op rij verzorgen de artsen, verbonden aan het nazorgcentrum van Oscare en het Brandwondencentrum ZNA Stuivenberg, een littekenspreekuur op vier verschillende locaties in de provincie Antwerpen. Zo is littekenadvies ook beschikbaar voor mensen in de periferie. De consultaties gaan door in samenwerking met De VoorZorg te Geel, Herentals, Heist op den Berg en Mechelen.

gemiddeld aantal sessies per patiënten bij de psycholoog (2015)

Psychologe Sophie De Vylder

De VoorZorg
Well2DAY

De preventiecentra profileren zich als een rolmodel waarbij de gezondheid en het welbevinden van de leden de hoogste prioriteit genieten. Door de samenwerking met het Nazorg- en onderzoekscentrum voor brandwonden en littekens, kunnen we onze klanten op een laagdrempelige manier, expertise op maat bieden.

2.4. PSYCHOLOGISCHE BEGELEIDING

Verbrand geraken verandert je leven, want littekens zijn voor altijd. De impact ervan is voor iedereen verschillend en sommige mensen hebben meer problemen met het verwerken van dit trauma dan anderen. Zo zie je dat 4 op de 10 langdurige begeleiding nodig heeft.
Dit telt niet alleen voor de brandwondenpatiënt zelf maar ook voor mensen uit hun omgeving. Psychologische hulpverlening is dan ook een belangrijk onderdeel van het herstelproces. Ook in 2015 wordt psychologische hulp nog niet of slechts gedeeltelijk door het RIZIV vergoed. Bij Oscare worden hiervoor dan ook de nodige middelen vrijgemaakt (o.a. uit het Kinderbrandwondenfonds). Het aantal patiënten dat in ons centrum gebruik maakt van dit aanbod is in 2015 gestegen met 8% ten opzichte van 2014. Gemiddeld doorlopen ze ook een langer parcours. Het aantal sessies steeg hierdoor met 14% ten opzichte van 2014.

Bij Oscare kan men terecht voor psychologische ondersteuning (Sophie De Vylder) maar ook voor gezins- en relatietherapie (Veerle Wullaert).

Leen Braem (psychologe brandwondencentrum ZNA Stuivenberg) zorgt voor de liaison tussen de acute fase en de nazorg bij Oscare.

Littekens aanvaarden is vaak moeilijk, niet alleen voor het slachtoffer.

Kinesitherapeut Peter Moortgat

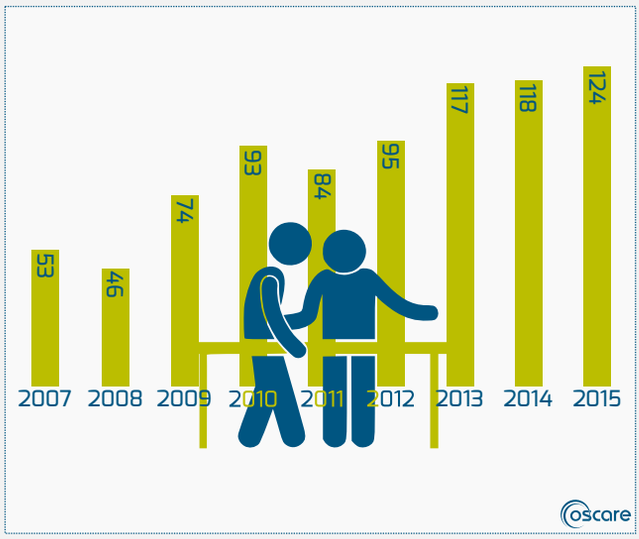

aantal patiënten bij de kinesitherapeut

2.5. KINESITHERAPIE

Een team van 6 kinesitherapeuten (Mieke Anthonissen, Yannick Dom, Pascal Douws, Jill Meirte, Joni Roggeman en Jurgen Van Tichelen) onder leiding van Peter Moortgat staat dagelijks klaar voor de behandeling van littekens.

Er was een zeer lichte stijging (2%) van het aantal patiënten (124) en het aantal behandelingen (4892) ten opzichte vorig jaar. We zien ook een iets lager gemiddeld aantal behandelingen per patiënt, een trend die al in 2014 was ingezet. Dit is te verklaren doordat we naast brandwonden-patiënten ook patiënten met chirurgische littekens of littekens na trauma zien. Deze laatsten hebben doorgaans minder behandelingen nodig om voldoende resultaat te verkrijgen.

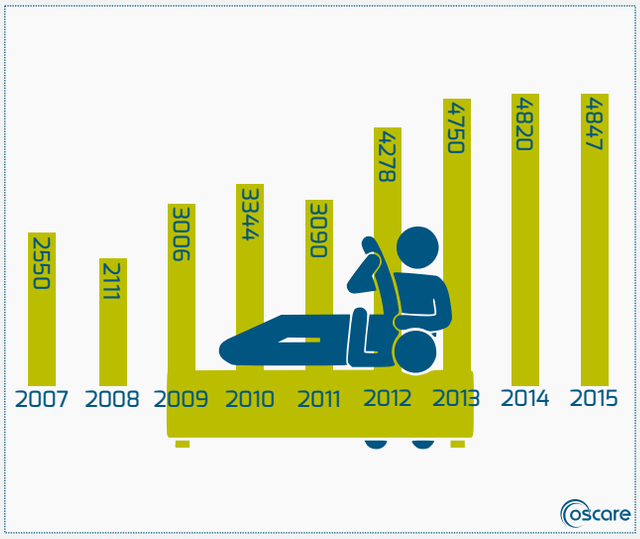

aantal behandelingen bij de kinesitherapeut

Manuele defibrosering

Kinesitherapeuten zijn ook vaak vertrouwenspersoon van de patiënt.

2.6. ERGOTHERAPIE

Ergotherapie is een functionele revalidatie die vaak noodzakelijk is om mensen met brandwonden terug te laten integreren in de maatschappij of terug voor te bereiden op de arbeidsmarkt. Het zijn voornamelijk de littekens van brandwonden die voor een blijvende beperking zorgen in het dagelijkse leven (dagelijkse hygiëne, koken, aankleden, etc.). De ergotherapeute Elisabeth Van Nueten begeleidt mensen tijdens dit lange, soms moeizame proces. Gezien het aanzienlijke aantal mensen met brandwonden aan de handen (1 op de vijf van de patiënten) en de unieke, complexe structuur van onze handen, is functionele handrevalidatie ook een belangrijk deel van haar werk.
Bij uitgebreide brandwonden die amputaties tot gevolg hebben gehad, is zij ook de steun en toeverlaat wanneer mensen leren leven met hun prothese of zelfstandigheid trachten te herwinnen vanuit de rolstoel en via gangrevalidatie.

2.7. MEDISCHE CAMOUFLAGE

Hoe succesvol de gevolgde behandeling ook is, brandwonden laten altijd sporen na. Het gaat hierbij niet alleen om littekens met reliëf, maar ook om huidverkleuringen. Voor sommigen wordt dit als storend ervaren en kan medische camouflage een oplossing bieden. Wij kunnen hiervoor beroep doen op een vertegenwoordigster van Avène en schoonheidsspecialiste Evi Brosius, zelf brandwondenpatiënt. Zij begeleidt hen individueel of ze kunnen ook deelnemen aan een workshop.

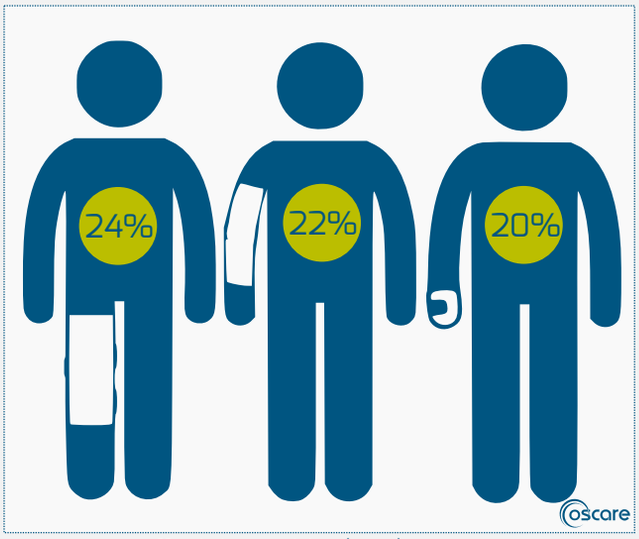

meest getroffen lichaamsdelen (2015)

Schoonheidsspecialiste Evi Brosius

3. Onderzoek

In 2015 werden er onder de algemene noemer **Innoscar** enkele nieuwe initiatieven gestart die met succes gehonoreerd werden.

In samenwerking met Rotaryclub Antwerpen-Oost is Oscare erin geslaagd om een "Global Grant" aanvraag bij de Rotary Foundation gehonoreerd te zien worden met een bedrag van maar liefst $97.000. Dit project omvat zowel een zelf gefinancierde klinische studie naar de effecten van vacuüm massage als een opleidingsproject met als uiteindelijk doel een optimaal zorgplatform voor brandwondenpatiënten te creëren.

"Global Grant" Rotaryclub Antwerpen-Oost

In 2016 werden ook de eerste stappen gezet in het litteken-taping project waarbij de spannings-verlagende effecten van een nieuw ontwikkelde taping techniek onderzocht werden. Dit project is een gezamenlijk initiatief van Oscare en onderzoekspartner Revaki van Universiteit Antwerpen. De eerste resultaten hiervan werden zeer enthousiast onthaald op het Europees Brandwondencongres te Hannover in september 2015, waar het Oscare-team maar liefst 10 presentaties gaf.

Door middel van High-frequent Ultrasound Scanning werden de korte-termijn effecten van vacuüm massage in kaart gebracht en deze resultaten werden eveneens voor het eerst gepresenteerd op het Europees Brandwondencongres in Hannover.

Verder waren er presentaties op diverse congressen zoals 5CC Congres te Cannes, Scar Club Meeting te Montpellier en "La première journée Européenne de prise en charge des cicatrices" te Lamalou-Les-Bains.

Daarnaast werd Mieke Anthonissen op 27 mei 2015 benoemd tot "Doctor in de Revalidatiewetenschappen" na een zeer duidelijke uiteenzetting van haar boeiende en uiterst interessante doctorale thesis, "Assesment and conservative treatments of burn scars", een referentiewerk.

Tot slot wensen we nog te vermelden dat het werk van ons onderzoeksteam zelfs weerklank vindt aan het andere uiteinde van de wereld. In juni trok één van onze medewerkers naar Nieuw-Zeeland om ter plaatse personeel van een hospitaal op te leiden in littekenevaluaties bij een klinische studie.

Prof. Eric Van Den Kerckhove & Dr. Mieke Anthonissen

We kunnen ook de publicatie van twee artikels melden:

- Fell M, Meirte J, Anthonissen M, Maertens K, Pleat J, Moortgat P (2015). The Scarbase Duo : Intra-rater and inter-rater reliability and validity of a compact dual scar assessment tool. Burns. 2016, 42:336-344.

- Meirte J, Moortgat P, Truijen S, Maertens K, Lafaire C, De Cuyper L, Hubens G, Van Daele U (2015). Interrater and intrarater reliability of the Semmes Weinstein aesthesiometer to assess touch pressure threshold in burn scars. Burns. 2015, 41(6):1261-7.

4. Opleiding

4.1. SCAR ACADEMY

2015 mag voor Scar Academy als een overgangsjaar beschouwd worden. Er werd vooral gewerkt aan het nieuwe concept van onze opleidingen in Vlaanderen en de uitbreiding van ons internationaal aanbod.

Op zaterdag 21 maart ging de workshop manuele technieken - depressomassage door met 16 deelnemers. Opvallend was de aanwezigheid van deelnemers uit 5 verschillende landen. Er werden ook 3 mensen opgeleid via onze i-course, de individuele opleidingsmodule.

4.2. UNIVERSITEIT ANTWERPEN

Om onze opleiding "littekentherapie" naar een hoger niveau te tillen is er samen met onze opleidingspartner Universiteit Antwerpen gekozen voor een uitbreiding van de leerstof en contacturen. De opleiding zal vanaf 2016 bestaan uit een basismodule met 28 contacturen, een "skills"-module met 16 contacturen en een trainigsmodule eveneens bestaande uit 16 contacturen. Het certificaat van "littekentherapeut" kan behaald worden na het volgen van de drie modules, het slagen voor een kennistoetsing en het inleveren van een paper rond een gezamenlijk gekozen onderwerp. Het geheel zal versrpeid worden over 3 semesters.

4.3. SAMENWERKING QMUL

Op internationaal vlak werd er een officiële samenwerking opgestart met Queen Mary University Londen (QMUL) in het Verenigd Koninkrijk. Scar Academy werd gevraagd om het hoofdstuk "Scar Management" van hun Masteropleiding Brandwondenzorg in te vullen.

4.4. SCARCON 2016

2016 wordt een zeer belangrijk jaar voor Scar Academy. Voor de eerste maal organiseren we een internationaal littekencongres genaamd SCARCON 2016. Dit zal op 3 en 4 juni doorgaan in het Hof Van Liere te Antwerpen. Er zal ook voor de derde maal een Scar Academy Event georganiseerd worden in het Verenigd Koninkrijk en ondertussen zijn ook de eerste stappen gezet om Scar Academy op te starten in de Duitstalige landen van Europa.

Scar Academy verzekert een goede behandeling in heel België.

5. Preventie

Preventie is een werk van lange adem.
Jammer genoeg zullen nooit alle ongelukken kunnen vermeden worden, al moeten we hier natuurlijk naar blijven streven. Preventie dient over zowel primaire (brand en brandwonden voorkomen) als secundaire (eerste hulp bij brandwonden) preventie te gaan. In de praktijk wil dit zeggen dat naast het voorkomen van brandwonden er ook voldoende aandacht moet worden gegeven aan een correcte kennis van eerste hulp bij brandwonden en een basiskennis van de opsplitsing in de verschillende graden van brandwonden. Vaak is specifieke informatie, eigen aan het beroep, belangrijk. Kennis van chemische producten, veiligheid op de werkvloer en pictogrammen wordt zeker in TSO en BSO onderwijs geïntegreerd in onze preventiewerking.

We maken naast het onderscheid tussen primaire en secundaire preventie ook graag het onderscheid tussen laagdrempelige en breedstralige preventie enerzijds en preventie als maatwerk, meestal voor kleine groepen, anderzijds. Onder laagdrempelige en breedstralige preventie verstaan we de de informatie die we verspreiden via persoonlijk contact met bezoekers van shoppingcentra, festivals en opendeurdagen van brandweer-korpsen. In de categorie preventie als maatwerk plaatsen we preventielessen en educatieve activiteiten in o.a. scholen, vakantiekampen en bedrijven. Deze lessen zijn verschillend voor elke doelgroep en worden continu bijgestuurd.

Op het veld voelen we dat de preventie zijn vruchten afwerpt. Kinderen op kinder- en jongerenfestivals hebben vaak een bredere basiskennis van brand-veiligheid dan toen we er 4 jaar geleden voor het eerst aanwezig waren. Ondanks dat we in België nog een hele inhaalbeweging te maken hebben als het op rookmelders aankomt, merken we bij gesprekken met (jong)volwassenen toch steeds vaker dat ze rookmelders hebben.

Wheel of fire

In 2014 verzamelden we cijfermateriaal met betrekking tot brandveilig leven. Een nauwkeurige opsplitsing per leeftijdscategorie en oorzaak van verbrandingen bepaalden de invulling van projecten in 2015 met onder andere de ontwikkeling van een rad met 16 categorieën dat overal inzetbaar was. Maar ze gaven ook aan-leiding tot de ontwikkeling van een specifieke folder over brandwondenpreventie tijdens de feestdagen.

Ook in 2015 werd een grondige studie van de dossiers uitgevoerd, waarvan de resultaten in het luik nazorg besproken werden. Ook nu zullen ze richtinggevend zijn voor preventiecampagnes in 2016.

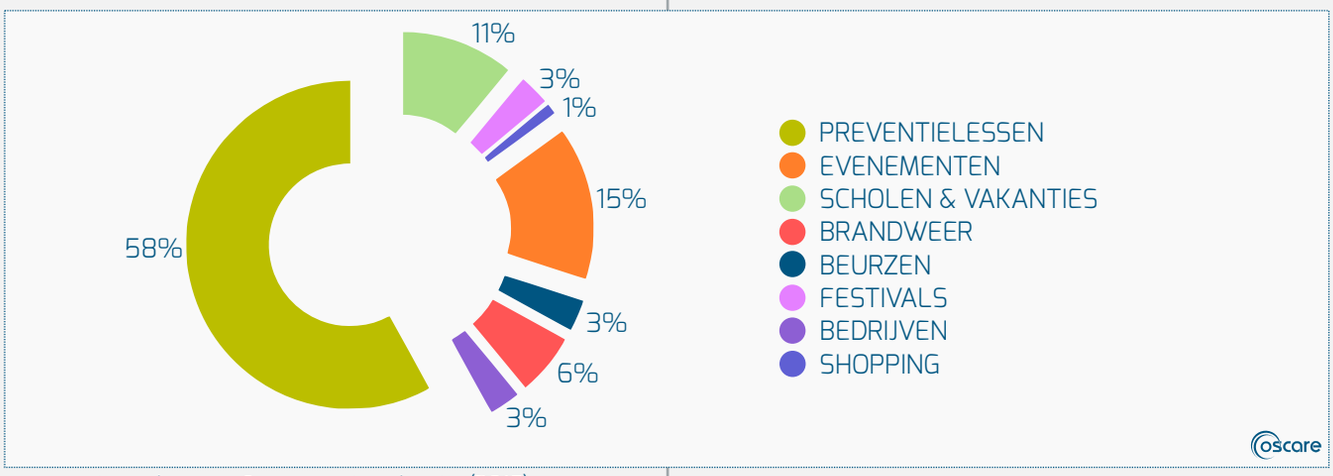

preventiewerking van Oscare per type locatie (2015)

Preventie is een werk van lange adem.
Brandveilig leven kan je leren!

5.1. PREVENTIELESSEN

Brandveilig leven bespreekbaar maken, in kleine groepen (maximum 35 personen) en op maat van de doelgroep is één van de accenten die in 2015 werden gelegd binnen het preventieluik van Oscare. In totaal kregen 5939 personen een preventieles 'op maat', dit is een verdrievoudiging ten opzichte van 2014. Een uitbreiding van het team was dan ook belangrijk.

Vrijwilligster Marylou Van den Brande

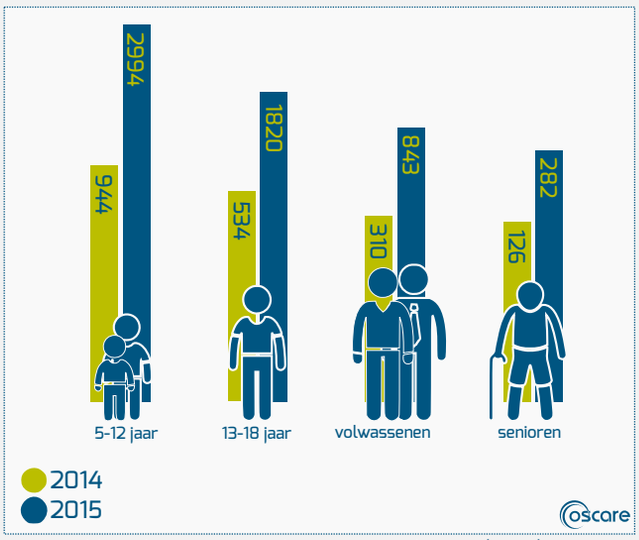

aantal bereikte personen door preventielessen (2015)

Naast de preventiemedewerkers Bieke Pleysier (in dienst sinds augustus '15) en Suzy Schorrewegen, hebben we ook beroep kunnen doen op vrijwilligers Guy Bernaert (adolescenten en volwassenen), Maryse Dijck (senioren en studenten verzorging/verpleegkunde) en Marylou Van den Brande (kleuter en lager onderwijs). Gesteund door logistiek medewerker Guy Brassinne (in dienst sinds september '15) en vrijwilligers Alexis de Regge (vrijwillige brandweerman) en Frank Mortelmans (gepensioneerd brandweerman en vrijwilliger) voor de evacuatieoefening die geïmplementeerd werd in nagenoeg elke les.

Daar waar in 2014 de helft van de lessen plaats vonden op verplaatsing, hebben we dit jaar alle provincies aangedaan en 82% op locatie gegeven.

Rooksimulator

Jongeren opleiden tot ambassadeurs zodat zij hun ouders stimuleren.

5.2. FESTIVALS

Ook op grote evenementen kan je écht sensibiliseren. Dit jaar werd een educatief rad en een nieuwe educatieve stand ontwikkeld. Daarnaast gebruiken we de bestaande materialen zoals legpuzzel, kleurplaten en een memoryspel. De kleinsten op Bengelpop mochten in de Kids Corner Flamio oortjes knippen en kregen informatie op maat over verbranding door hete vloeistoffen. Door de persoonlijke contactmomenten o.a. via ons educatief rad werden verschillende oorzaken van brand en de oplossing ervoor besproken. Op de kinder- en jongerenfestivals werd de aandacht vooral gevestigd op gevaarlijke situaties die tot brand leiden en dit vooral in de leefsfeer van de kinderen en jongeren (vb. gsm opladers die ingeplugd blijven, tablets op bed die niet kunnen ademen, spelen met vuur, etc.). Om brandveiligheid onder de aandacht te houden werd een festivalbandje ontwikkeld. We waren in 2015 naar goede gewoonte aanwezig op Pennenzakkenrock in Mol, Your'in te Westerlo en Oostende, Popeiland in Wachtebeke en Bengelpop in Balen.

Naar volwassenen toe werd veel aandacht gegeven aan het belang van rookmelders en brandveiligheid in de keuken en de woonkamer. Dit omdat daar de meeste ongelukken gebeuren. Dit resulteerde in een totale verkoop van een 600-tal rookmelders en evenveel blusdekens. Weer heel wat woningen die weer brandveiliger zijn! In 2015 spraken we mensen aan op het Wereld-dansfestival Hello Schoten en Manifiesta, het feest van de Solidariteit in Bredene.

5.3. SHOPPINGCENTRA

Dit jaar waren we te gast in het Waasland Shopping Center. Het blijft een opportuniteit om op één dag een bijzonder grote groep mensen te bereiken, ook al is de tijdspanne van het persoonlijk contact gering.

Your'in, Westerlo

5.4. BEDRIJVEN

Verschillende bedrijven vinden steeds meer de weg naar Oscare. Zo werden we uitgenodigd op de gezinsdag bij Bayer (Antwerpen) en de veiligheidsdagen in het AZ Sint-Lucas (Gent). In beide gevallen stond brandveiligheid thuis in de schijnwerpers.

Bengelpop, Balen

Test je rookmelders elke eerste donderdag van de maand!

Fiets- en wandelbeurs, Antwerpen

5.5. BEURZEN

Op beurzen tref je meestal een bijzonder geëngageerd publiek dat op zoek is naar specifieke informatie. Wij passen onze sensibiliseringscamagnes dan ook altijd aan de doelgroep aan. We namen in 2015 deel aan 6 beurzen met een erg uiteenlopend publiek.

Het meeste aandacht dit jaar ging naar de **Vakbeurs Kinderopvang** (Antwerpen) waar Oscare naast een educatieve stand ook 4 preventielessen organiseerde voor kinderverzorgsters, studenten kinderverzorging en crèchehouders. Voor het tweede jaar op rij zat de zaal telkens behoorlijk vol.

Op de meerdaagse **Seniorenbeurs** (Mechelen) en de **fiets- en wandelbeurs** (Antwerpen) richtten we ons vooral naar de actieve senioren. Schaafwonden, slim zonnen en brandveiligheid in de keuken en op de camping stonden centraal.

Maar een beurs kan ook als toeleidingskanaal worden gebruikt voor nieuwe partners. Op de **Flanders Education beurs** (Broechem) hadden we de tijd om scholen persoonlijk te laten kennismaken met onze educatieve pakketten en de "preventiedag op school" toe te lichten.

Het Brandweer Vereniging Vlaanderen congres (Kortrijk) met **brandweerbeurs** was dan weer een uitgelezen moment om de diverse brandweerkorpsen te laten kennismaken met onze werking en onze educatieve stand. Ook al zijn we al 'kind aan huis' bij diverse korpsen, toch willen we onze naambekendheid daar nog verder uitbreiden.

Om onze werking te kunnen verzekeren en uitbreiden moeten we natuurlijk kunnen beschikken over voldoende vrijwilligers. De deelname aan de lokale **Vrijwilligersbeurs** van District Merksem was nuttig en bracht ons niet alleen in contact met diverse organisaties uit de buurt, maar bracht ons ook in contact met nieuwe vrijwilligers en talrijke studenten die op zoek waren naar vrijwilligerswerk.

Vakbeurs Kinderzorg, Antwerp Expo

Iedereen die met kinderen werkt, moet zich bewust zijn van de gevaren.

5.6. EVENEMENTEN

Op evenementen trachten we via laagdrempelige en kortdurende contacten brandveiligheid bespreekbaar te maken. We moeten er ons wel van bewust zijn dat ons aanbod daar als neven- of deelactiviteit geldt. We registreren het aantal bezoekers of deelnemers aan onze stand en weten ondertussen dat ongeveer 10% van alle bezoekers daadwerkelijk onze stand bezoekt. Dit bereik zou niet mogelijk zijn zonder de medewerking van een dozijn eventmedewerkers die door weer en wind paraat staan.

De evenementen waar we dit jaar aan deelnamen (naast de festivals) zijn nog nooit zo divers geweest. Van lokale wijkfeesten (Meifeesten Kontich Kazerne) waar Flamio meeliep met de kinderjogging tot een internationaal evenement zoals de International oldtimer Fly and Drive show (Schaffen). Grote en kleine volksfeesten stonden ook op het programma met het Gordelfestival (Groene gordel Brussel) en de Speeldag van de Opvoedingswinkel te Brugge.

"Brandveiligheid is de verantwoordelijkheid van iedereen"

Maar ook nu weer blijven we een grote betrokkenheid voelen bij studenten. Wij willen in de eerste plaats dat een nieuwe generatie wetenschappers gevormd wordt. Alleen zo kunnen we verzekerd zijn van doorgezet wetenschappelijk onderzoek naar de behandeling van brandwonden en littekens. Vandaar dan ook onze aanwezigheid op de Dag van de Wetenschap in het Provinciaal Veiligheidsinstituut te Antwerpen belangrijk was. Bij kinesitherapeute en onderzoekster Jill Meirte (Universiteit Antwerpen) kon men letterlijk via meetinstrumenten tot in het diepste van het litteken of de huid kijken, terwijl de educatieve stand op volle toeren draaide. Maar geen studenten zonder een doorgedreven brandveiligheid op kot. Onze aanwezigheid op de eigenaarsbijeenkomst te KU Leuven bracht ons in contact met studenten en eigenaars en was een zinvolle ontmoeting.

Uit voorgaand overzicht mag het duidelijk zijn dat **brandveiligheid voor iedereen belangrijk** is. Maar we moeten ons ook realiseren dat elke cultuur andere gewoontes en tradities heeft. Oscare gaat dan ook geen uitdaging uit de weg en had dit jaar de kans om met diverse gemeenschappen te werken aan een brandveiliger leven.
Met hand en tand en een mengelmoes van talenkennis trokken we naar de Stuivenbergwijk, waar 134 nationaliteiten wonen. Met steun van de Stad Antwerpen hebben we naast een laagdrempelige sensibiliseringscampagne tijdens de wijkfeesten ook een preventieles met tolk gegeven en plannen gesmeed voor 2016.

5.7. OPENDEUR BRANDWEER

Hoewel het accent voor ons toch vooral op Vlaanderen ligt, zijn we dit jaar naar opendeurdagen en activiteiten van brandweerkorpsen geweest in de drie gewesten én in alle provincies. We hebben samengewerkt met 9 van de 20 Vlaamse hulpverleningszones en drie van hen organiseerden bovendien nog een benefietactie voor het Kinderbrandwondenfonds van Oscare.

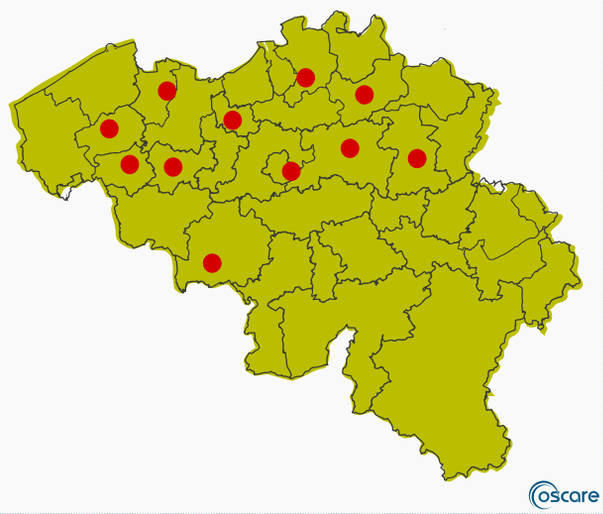

bezochte hulpverleningskorpsen (2015)

Wij willen dan ook de professionele en vrijwillige brandweermannen van volgende brandweerkorpsen bedanken voor de uitnodiging:
Antwerpen, Brussel, Haacht, Herentals, Ingelmunster, Mons, Nevele, Ronse, Sint-Truiden, Waregem en Zele.

Maak, bespreek en oefen een
een vluchtplan met je gezin.

5.8. SCHOLEN EN KINDERVAKANTIES

In 2015 zagen we maar liefst 4814 kinderen en jongeren in scholen. Vanaf de peuterleeftijd tot op jongvolwassen leeftijd lopen zij een groter risico op brandwonden en de gevolgen ervan dragen ze een leven lang met zich mee. Het Kinderbrandwondenfonds, het kinderfonds van Oscare, heeft in 2015 dan ook kosten noch moeite gespaard om tot bij deze kinderen en jongeren te geraken om hen spelenderwijs, via individuele contact-, doe- en les momenten op pad te zetten naar een brandveilig leven. Er was een warm welkom voor ons voorzien in 11 scholen. Van piepjong tot jongvolwassenen, iedereen passeerde de revue.

De leerlingen van Basisschool Sint Jozef (Kontich), Het Molentje (Lier), enkele klassen van BSGO Laerhof (Merksem), Onze school (Wolfsdonk) en de Rodenbachschool (Hove) hebben een preventiedag op school gekregen. Leren blussen met een blusdeken, leren evacueren, eerste hulp bij brandwonden en brandveilig leven, ze kennen en kunnen het nu allemaal. De strip "De Familie Burnout bakt het bruin" werd enthousiast in meer dan 800 boekentassen gestopt samen met de checklist brandveilig leven voor de ouders. Tegelijkertijd werden er in alle scholen 50 Nederlandse en 25 Franse exemplaren achtergelaten voor de schoolbib. Via onze aanwezigheid op de Ideekids vakantiekampen werden nog eens 450 strips verspreid. In de eerste graad van het secundair onderwijs werden 450 stripverhalen verspreid en op elk evenement werden er gemiddeld 75 uitgedeeld. In totaal zijn er dus 4500 strips verspreid.

Ook het secundair onderwijs kreeg een preventiedag op maat aangeboden. Per graad en studierichting werden andere accenten gelegd. Zo werden verkeersongevallen met de bromfiets geïmplementeerd vanaf de tweede graad en brandveiligheid op kot vanaf de derde graad. Chemische brandwonden werden dan weer meer aangekaart in de TSO en BSO richtingen, terwijl informatie over wetenschappelijk onderzoek, medische en paramedische beroepen eerder werden verstrekt aan TSO en ASO leerlingen. Een uitzonderlijk initiatief ging door in het secundaire onderwijs van Heilige Familie (Antwerpen) waar we op een respectdag uitgenodigd werden en waar een brandwondenpatiënt getuigde, zijn littekens toonde en openlijk vertelde over zijn persoonlijke weg na brandwonden. Daarnaast bezochten we ook nog Gitok (Kalmthout), Sint-Jozefscollege (Wervik), school Grenslandhallen (Wervik) en Vita et Pax (Schoten).
Naast het basis- en secundair onderwijs was er ook interesse in onze werking vanuit het hoger onderwijs. Laatste jaar studenten Thomas More Lier, richtten voor de eerste jaar studenten verpleegkunde een kennismakingsdag in rond brandwonden, preventie en nazorg.

Stripverhaal - De familie Burnout bakt het bruin

Onze strip zet kinderen aan tot lezen en tot brandveilig(er) leven!

5.9. HERSTELBEMIDDELING

In 2015 werden we 4 keer gecontacteerd door een herstelbemiddelingsdienst van Justitie om jonge daders van een vuurincident via vrijwilligerswerk bewust te maken van hun daden. Wij blijven ook in 2016 voor hen klaar staan.
Vanaf 2016 zullen we in samenwerking met brandweer Antwerpen en Stad Antwerpen ook actief deel uit maken van een lesmodule 'vuurwerkklas', waar mensen die de wetgeving aangaande vuurwerk niet gevolgd hebben en hiervoor een GAS boete kregen, via het vrijwillig bijwonen van deze les, een sanctie kunnen vermijden.

Oscare

Iederen begaat fouten,
als je maar uit je fouten leert!

6. Lotgenoten

De getallen liegen er niet om. 950 mensen met brandwonden en littekens zetten in 2015 voor het eerst een voet over de drempel van Oscare. En dat moet je dan ook letterlijk opvatten. Je leven na brandwonden verloopt soms anders, vergt aanpassingsvermogen en tijd en deze moeilijke stap in je leven zet je best niet alleen. Hulp van lotgenoten, mensen die weten waarover je praat en die zonder woorden beseffen wat je doormaakt, is écht waardevol en misschien wel één van de geheimen van Oscare. Wij bieden nazorg immers aan in een familiale omgeving waar veel ruimte is voor lotgenotencontact.

Brandwondenpatiënten, hun familie en iedereen die betrokken is bij het herstel hebben op verschillende momenten, verspreid over het jaar, de kans om elkaar te ontmoeten. We zien elkaar meestal de eerste keer op de Nieuwjaarsreceptie waar beeld- en cijfermateriaal van het voorbije jaar gepresenteerd wordt. In het voorjaar was er onze tweede pasta avond met een 70-tal deelnemers en in het najaar onze ondertussen traditionele kaas- en wijnavond met een record aantal bezoekers van 155.

Nieuwjaarsreceptie

Kaas & wijn avond

Pasta buffet

Voel jij je geroepen om mee aan de kar te trekken om activiteiten door en voor lotgenoten te organiseren? Neem dan contact op via info@oscare.be.

7. Kinderbrandwondenfonds

De werking die hiervoor uitgebreid besproken werd, is alleen mogelijk dankzij u! Wij zijn niet structureel gesubsidieerd en de specifieke nazorg, psychologische hulpverlening en educatieve projecten kosten handenvol geld. Daarom is uw steun belangrijk! U krijgt jaarlijks een transparant verslag van de besteding van uw geld en u helpt er mensen met brandwonden mee vooruit in het leven.

7.1. GIFT

Via overschrijving
Steun Oscare door een bedrag naar keuze over te schrijven op rekeningnummer

KBC IBAN: BE78 7354 4444 4486
BIC: KREDBEBB

Vanaf een bedrag van 40 euro per jaar, ontvangt u een fiscaal attest.

Kinder brandwondenfonds

Via doorlopende opdracht
Bij uw bank kunt u een permanente opdracht geven die u te allen tijde opnieuw ongedaan kan maken.
In natura
Bedrijven kunnen gratis diensten of producten ter beschikking stellen van Oscare.

Bij bijzondere gebeurtenissen
Naar aanleiding van een huwelijk, geboorte, verjaardag, jubileum, overlijden of pensionering kan u de genodigden vragen om een bedrag te storten ten voordele van Oscare. U beschikt daarbij over de mogelijkheid om achteraf een lijst met de namen van de milde schenkers op te vragen bij Oscare, indien uw evenement expliciet in de mededeling vermeldt staat.

Zo schonk in 2015 Azuleo de opbrengst van de opening van hun nieuwe zaak aan Oscare, vierden familieleden van Dr. Lafaire en de familie Raesenberg hun vijftigste verjaardag zonder pakjes maar vroegen een bijdrage voor Oscare. Guy Bernaert, vrijwilliger bij Oscare, liet voor zijn huwelijksverjaardag eveneens een centje storten.

Kinderen moeten tot twee jaar lang een drukpak dragen.

7.2. BENEFIETACTIE

Ziet u het veel groter dan een eenmalige schenking? Lid van een vereniging met een groot hart? Een school waar solidariteit belangrijk is? Een centje over na je jaarlijkse sportevenement? Wil je deel uitmaken van de 'Music for Life' familie en ook een actie op touw zetten?

Richt dan een benefietactie in ten voordele van het Kinderbrandwondenfonds, het kinderfonds van Oscare. Neem contact met ons op: we helpen je op weg, geven je inspiratie en voorzien jullie van de nodige omkadering indien gewenst.

info@oscare.be of telefonisch via 03/640 10 80.

7.3. LEGAAT

Neem Oscare op als begunstigde in uw testament. Dit kan via een legaat of duo-legaat. Lees er alles over in onze folder:
Geven doet leven. Over Legaten en Schenkingen.
U neemt hiervoor best contact op met uw notaris of met ons via legaten@oscare.be.

7.4. DONO.BE

Sinds eind 2014 is Oscare één van de goede doelen waarvoor je een actie kan registreren op het online donatieplatform DONO.
Meer info surf naar **www.oscare.dono.be.**

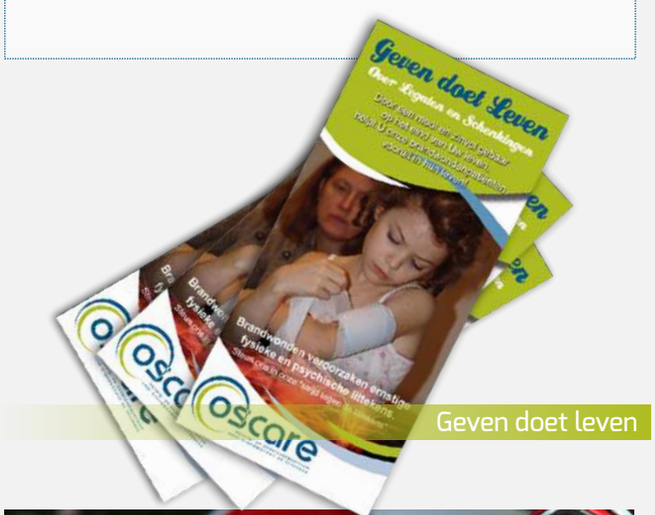

Geven doet leven

7.5. ACTIES

Talloze mensen, verenigingen en bedrijven hebben een hart voor Oscare en organiseerden het voorbije jaar tal van evenementen die rechtstreeks hebben bijgedragen aan de uitbouw van de nazorg en de verderzetting van een doorgedreven preventie.

Wil jij een actie op touw zetten?
www.kinderbrandwondenfonds.be

a. Lokale intitiatieven

Vele kleintjes maken groot, zijn geen loze woorden. In 2015 realiseerden we een snoezelruimte voor kinderen, een nieuwe gespreksruimte voor de sociaal verpleegkundige of psychologe en een nieuwe educatieve stand dankzij verschillende grotere en kleinere acties. Wij danken dan ook uitdrukkelijk Jipp Animatie (Broechem), De Warmste Quiz (Wervik), Doe het goede voor het goede (Antwerpen), Arcadis (Antwerpen), De Grute Plattoo (Vossem), De Voorzorg Antwerpen en Mini onderneming Charming T voor hun initiatieven.

vzw De Grute Plattoo

b. Sporters met een groot hart

Elk jaar zijn er ook een aantal mensen die een bijzondere sportieve prestatie neerzetten, daar een benefietactie aan koppelen en zo Oscare steunen. Ook dit jaar gaf directeur Koen Maertens het goede voorbeeld en startte op het platform **www.oscare.dono.be** een actie gekoppeld aan zijn deelname aan de DVV Ten Miles en Marathon. Ook Jurgen Van Tichelen (kinesitherapeut bij Oscare), een tienkoppig looppploegje, JanDis en verschillende andere actievoerders liepen de DVV Ten Miles ten voordele van Oscare. Een al even opvallende prestatie werd neergezet door vrijwilliger Frank die voor het tweede jaar op rij als Flamio de Chiquita Kids Run meeliep.

Jeffrey Berton legde de lat nog wat hoger en besloot met succes deel te nemen aan de Iron Man van Zürich. Hiervoor organiseerde hij verschillende sponsoractiviteiten en schonk de opbrengst ervan aan het Kinderbrandwondenfonds.

Een andere sportprestatie werd neergezet tijdens de drakenbootrace, georganiseerd door Rotaryclub Antwerpen-West en waar vrijwilliger Guy en directeur Koen Maertens mee in de boot stapten.

Een opgemerkte sportieve prestatie was die van brandweer Antwerpen. Zij droegen een 8 m lange brandweerslang met een team van 10 brandweermannen (en -vrouwen) over het volledige parcours van de DVV Ten Miles en dat in hun volledige interventiekledij.

Chiquita Kids Run

Directeur Koen Maertens op de DVV Ten Miles

Brandweer Antwerpen op de DVV Ten Miles

Rotaryclub Antwerpen-West, Drakenbootrace

Een leuk idee voor een sponsoractie?
Contacteer ons: we helpen je graag!

oscare
Your scar, our care

Staptocht Het Molentje, Lier

Het Molentje, Lier

Ideekids

c. Scholen op stap voor Oscare

Dit jaar organiseerden 4 scholen een sponsortocht voor ons. De basisschool Sint-Jozef uit Kontich beet de spits af en na een leuke preventiedag op school, een staptocht voor het goede doel en een extra spaarpot op het schoolfeest zamelden ze heel wat euro's in. Het Molentje in Lier stapte doorheen de Nete-vallei en zelfs de kleinsten legden de tocht van 12 km af. Grootouders, familie en vrienden deden gul een duit in het zakje.

Gitok, een secundaire school uit Kalmthout, betrekt de jongeren al van in het begin bij brandveiligheid. Het was dan ook spannend om in alle klassen onze zaak te gaan bepleiten en uiteindelijk uit 6 binnenlandse kandidaten als eerste verkozen te worden door de leerlingen. Aan motivatie dus geen gebrek. De opbrengst werd verdeeld onder 2 binnenlandse en 2 buitenlandse goede doelen.

Bij het Vita et Pax instituut uit Schoten werden we geïntroduceerd door een oud leerling, Jeroen Galle, die zelf brandwondenpatiënt is. Hij bracht ook een moedige getuigenis voor de leerlingen van de derde graad. Ook daar bracht de staptocht een schitterend bedrag op.

Al stappend spaarden 1725 kinderen en jongeren samen met hun familie, vrienden, het lerarenkorps en de directies van deze scholen zo geld in dat in 2015 en 2016 zal benut worden om brandwondenpreventie verder onder de aandacht te brengen.

d. Ideekids vakantiekampen

Net zoals de voorbije jaren trok de Flamiomobiel naar verschillende Ideekids locaties. In 2015 werd de samenwerking verder uitgebreid. Zo gingen we net als andere jaren naar de "Heldenvakantie" waar kinderen 1 dag in de huid kruipen van een brandweerman. Maar vermits er heel wat kookkampen georganiseerd werden in 2015, sloegen we ook daarvoor de handen in elkaar. Elke keuken bevat een kookbox, waarin vanaf nu een blusdeken en instructies zitten. De monitoren leerden ook hoe ze een blusdeken dienen te gebruiken. Verspreid over 6 kampen kregen meer dan 300 kinderen al spelenderwijs les over brandveiligheid.

e. Opendeurdag Brandweerkorpsen

Elk jaar opnieuw staan we op diverse opendeurdagen van brandweerkorpsen, maar daarnaast kunnen we ook geregeld rekenen op de gulle bijdragen van de brandweerkorpsen en hun sympathisanten.
Zo verkocht brandweerkorps Waregem kalenders en schonk de winst deels aan Oscare. De brandweer van Herentals organiseerde dan weer een spetterende brandweerfuif 'Night on Fire'. De opbrengst hiervan ging ook naar Oscare.
Naar jaarlijkse traditie steunde brandweer Antwerpen ons door hun opmerkelijke deelname aan de DVV Ten Miles zoals eerder reeds vermeld.

Het totale bedrag zal nuttig besteed worden en mee bijdragen aan de educatieve stand die hopelijk volgend jaar weer diverse brandweerkorpsen bezoekt.

f. Verkopen & informeren

We nemen ook zelf enkele initiatieven om geld in te zamelen. Op bijna alle evenementen hebben we een verkoopstand bij met lekkere, leerrijke en nuttige producten. Zo zijn er kleurboeken, frisbees en strips voor de kinderen, heerlijke confituur (gemaakt door vrijwilligster Lia) en leuke olifantjes uit badstof (gemaakt door vrijwilligster Els) en natuurlijk de noodzakelijke rookmelders en blusdekens. Maar het meest bekende is onze jaarlijkse wafelverkoop tijdens de kerstperiode.

Bovendien stonden we met onze verkoopstand ook in het Waasland Shopping Centrum en in de ziekenhuizen UZA en AZ Sint-Lucas. Je kon ons ook vinden op de kerstmarkten van Lier en Willebroek, de kerstmarkten van AXA (harten troef), GfK en op de nieuwjaarsreceptie van district Merksem.

Een 2000-tal dozen gingen zo over de toonbank.

Benefiet Concert Rotaryclub Antwerpen-Oost
Frascati Symphonic

Opendeurdag brandweer

g. Klassieke concerten

De cultuurliefhebber kon ook dit jaar zijn hart ophalen en ons steunen. In juni ging het benefietconcert Kawaguti & Storms door, georganiseerd door Het Steen en in december organiseerde Rotaryclub Antwerpen-Oost er het benefietconcert 'Sweet memories of Beijing' met Frascati Symphonic Orchestra waarbij Oscare één van de goede doelen was.

h. Serviceclubs helpen

Verschillende serviceclubs hebben dit jaar onze werking ondersteund. Sommigen schonken een bedrag naar aanleiding van een welbepaald project of een uiteenzetting van onze werking (Kiwanis 2 Neten, Lier en Kiwanis ter Schelde) of anderen organiseerden een groot evenement ten voordele van Oscare zoals het Casino Royal van JCI Sint-Niklaas, Rotaryclubs Antwerpen-Oost en het Venetiaans bal ter gelegenheid van het 100-jarig bestaan van Kiwanis (Kiwanis Aarschot, Kiwanis 2 Neten, Kiwanis Lier).

Benefiet Concert Het Steen
Kawaguti & Storms

8. Financieel

Oscare vzw boekte in 2015 een positief resultaat van 777.462,15 euro.

8.1. BALANS

De balans eindigt met een balanstotaal van 899.035,98 euro. De totale opbrengsten belopen 1.185.430,43 euro. De resultatenrekening eindigt met een boni van 777.462,15 euro.

8.2. ACTIVA

Ten opzichte van 2014 is er een toename in vaste activa tot 578.538,04 euro. Deze toename is voornamelijk te wijten aan de verwerving van enkele woningen door een legaat.

8.3. PASSIVA

Door het positief resultaat kon het maatschappelijk vermogen aangroeien tot 871.042,96 euro. Er werd een sociale reserve aangelegd van 150.000,00 euro. Bij de schulden op één jaar voor de leveranciers is er een afname van 25.072,63 euro ten opzichte van 2014. Het totaal van de schulden daalde met 25.073,62 euro tot een totaal van 27.804,02 euro. Er worden, naast een sociale reserve, specifieke reserves aangelegd voor vernieuwing van IT, internationalisering, onderzoek en preventie.

8.4. OPBRENGSTEN

We realiseerden in 2014 een totale opbrengst van 1.185.430,43 euro. Dit cijfer werd gerealiseerd door allerlei acties, giften van privé personen, schenkingen van bedrijven en (project)subsidies. De opbrengsten zijn voornamelijk toe te schrijven aan het toekennen van enkele legaten ten bedrage van 892.038,49 euro. Daarnaast was er een opmerkelijke stijging van opbrengsten door acties en evenementen en preventie ten opzichte van het vorige boekjaar.

8.5. KOSTEN

De grootste uitgavenposten blijven diensten en goederen, voornamelijk prestaties die geleverd worden aan patiënten (o.a. psychologische begeleiding, (para)medische prestaties), en personeelskosten.

8.6. AFSCHRIJVINGEN

De afschrijvingen bedragen 30.002,40 euro. Dit is een toename met 23.895,88 euro ten opzichte van 2014.

Oscare voorziet gratis psychologische hulpverlening.

8.7. VERGELIJKENDE BALANS

ACTIVA		31.12.15	31.12.14
Vaste activa			
III Materiële vaste activa	B.1	578.538,04	5.802,02
TOTAAL VASTE ACTIVA		**578.538,04**	**5.802,02**
Vlottende activa			
VII Vorderingen op ten hoogste 1 jaar			
A. Klanten	B.2	16.226,38	20.170,56
Te innen opbrengsten		0,00	84.050,00
		16.226,38	104.220,56
IX Liquide middelen		304.271,56	36.526,87
X Overlopende rekeningen		0,00	0,00
TOTAAL VLOTTENDE ACTIVA		**320.197,94**	**140.747,43**
TOTAAL ACTIVA		**899.035,98**	**146.549,45**

PASSIVA	31.12.15	31.12.14
Maatschappelijk vermogen		
Maatschappelijk vermogen		
Onbeschikbaar vermogen - onroerend	518.000,00	
Sociale reserve:	150.000,00	80.000,00
Stabilisatiefonds:	48.042,96	13.580,81
Bestemde fondsen - IT	40.000,00	
Bestemde fondsen - internationalisering	10.000,00	
Bestemde fondsen - onderzoek	50.000,00	
Bestemde fondsen - preventie	30.000,00	
Bestemde fondsen - nazorg	25.000,00	
TOT. MAATSCHAPPELIJK VERMOGEN	**871.042,96**	**93.580,81**
Schulden		
IX Schulden op ten hoogste één jaar		
C. Handelsschulden		
1. Leveranciers B.3	18.261,76	43.334,39
E. Schulden m.b.t. belastingen bezoldigingen en sociale lasten		
1. Te betalen bezoldigingen	1.156,33	0,00
3. Voorziening vakantiegeld	8.385,93	9.543,25
F. Overige schulden		
TOTAAL VAN DE SCHULDEN	**27.804,02**	**52.877,64**
X Overlopende rekeningen	189,00	91,00
	189,00	91,00
TOTAAL PASSIVA	**899.035,98**	**146.549,45**

8.8. VERGELIJKENDE RESULTATEN REKENING

Werkingsopbrengsten en -kosten	31.12.15	Budget 2015	31.12.14	Budget 2014
Opbrengsten				
Giften	54.486,36	80.000,00	82.073,27	90.000,00
Acties en evenementen	60.955,51	30.000,00	27.817,57	90.000,00
Preventie	20.275,17	10.000,00	8.378,54	25.000,00
Scar Academy	7.650,00	20.000,00	18.925,62	30.000,00
Onderzoek	19.350,00	50.000,00	35.400,00	45.000,00
Subsidies en sponsoring	35.190,32	40.000,00	40.033,71	85.000,00
Legaten	892.038,49	400.000,00	70.000,00	0,00
Tussenkomsten therapeuten en artsen	14.571,02	15.000,00	15.262,97	15.000,00
Huuropbrengsten	4.794,11	0,00	0,00	0,00
Opbrengsten allerlei	76.119,45	75.000,00	74.994,69	45.000,00
TOTAAL OPBRENGSTEN	**1.185.430,43**	**720.000,00**	**372.886,37**	**425.000,00**
Kosten				
Aankopen medisch materiaal	2.068,42	2.000,00	1.393,09	2.000,00
Aankopen preventiemateriaal	8.005,91	5.000,00	5.532,88	5.000,00
Aankopen acties en evenementen	18.082,17	15.000,00	12.775,13	15.000,00
Onderzoek	57.423,12	40.000,00	29.766,07	40.000,00
Preventiecampagnes	2.164,08	0,00	583,18	7.500,00
Scar Academy	702,00	10.000,00	360,00	15.000,00
Communicatie, publiciteit	2.178,00	10.000,00	6.534,00	10.000,00
Diensten en diverse goederen	140.003,84	150.000,00	149.812,43	129.100,00
Personeelskosten	141.679,00	145.000,00	147.280,27	145.000,00
Afschrijvingen	30.002,40	6.000,00	6.106,52	6.000,00
Voorzieningen	0,00	0,00	0,00	0,00
Andere bedrijfslasten	5.227,14	0,00	550,17	400,00
TOTAAL KOSTEN	**407.536,08**	**383.000,00**	**360.693,74**	**375.000,00**
BONI	**777.894,35**	**337.000,00**	**12.192,63**	**50.000,00**
MALI				
Financiële opbrengsten en kosten				
Opbrengsten	188,84	0,00	15,48	0,00
Kosten	463,42	0,00	0,00	0,00
Uitzonderlijke opbrengsten en kosten				
Opbrengsten				
Verlies: uitboeking activa	0,00	0,00	0,00	0,00
Betaling: roerende voorheffing op intresten	157,62	0,00	3,68	0,00
BONI VAN HET BOEKJAAR	**777.462,15**	**337.000,00**	**11.214,34**	**50.000,00**
MALI VAN HET BOEKJAAR				

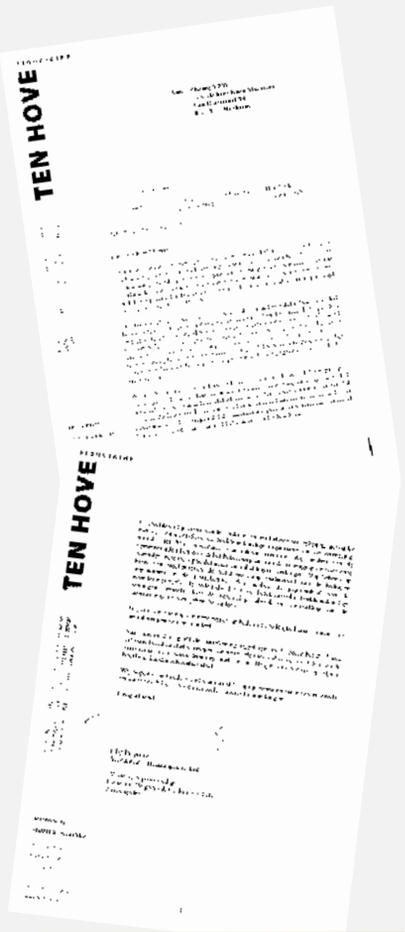

Controleverslag Fiduciaire 'Ten Hove'

Zet vandaag Oscare nog in je testament.

oscare
Your scar, our care

9. Media

9.1. Kranten en magazines

Slachtoffer zuuraanval krijgt elke dag nazorg

Marina na zes weken weer thuis

Marina Tijssen heeft gisteren het Stuivenbergziekenhuis verlaten. Ze is vanaf nu weer thuis in haar appartement in het Kempense Olen, maar moet nog wel dagelijks verzorging krijgen.

trum van het Antwerpse Stuivenbergziekenhuis kon Marina Tijssen gisteren naar haar appartement in Olen vertrekken. De dokters achten haar voldoende hersteld van de zuuraanval waar ze op 20 februari het slachtoffer van werd.

Toen werd de 52-jarige poetsvrouw bij de ingang van de Delhaize in de Museumstraat in Antwerpen overgoten met zoutzuur. De verdachte, Nederlander Jelle F., werd twee weken later opgepakt in Frankrijk. Hij verblijft ondertussen in een Belgische gevangenis.

Marina Tijssen kan na zes weken thuis herstellen. FOTO GVA

Kinesist en oogarts

Voor de familie van Marina is haar terugkeer naar huis uiteraard goed nieuws. "Zeer zeker", zegt haar echtgenoot Frank Van der Putten. "En alles is ook heel goed verlopen."

De lijdensweg voor Marina is evenwel nog lang niet achter de rug. "Ze moet nu elke dag naar Oscare, het nazorg- en onderzoekscentrum voor brandwonden en littekens", legt haar man uit. "Elke dag naar de kinesist en ook nog twee keer per week naar de oogarts."

Maar het feit dat ze eindelijk terug herenigd zijn en dat het bezoek niet beperkt is tot twee keer een halfuurtje per dag maakt veel goed. "En we zullen met z'n allen proberen om alles zo gemakkelijk mogelijk te maken voor Marina", zegt haar man. De familie probeert zich alvast te organiseren om de vele verplaatsingen die Marina moet doen te verdelen zodat zo weinig mogelijk gebruik moet worden gemaakt van betalende taxidiensten. **(sare)**

04-04-2015: GVA

Brandweermannen stoppen voor mensen in nood

De Antwerpse brandweermannen deden uiteindelijk 2u45' over hun tocht.

"Helpen ligt in onze natuur"

Negen Antwerpse brandweerlieden liepen de 10 miles met een 60 kilogram zware brandspuit. Onderweg stopten ze twee keer om mensen in nood te helpen.

Net als de voorbije jaren liepen de Antwerpse brandweermannen de 10 Miles in volledige uitrus-

zware pop. Dit jaar werd gekozen voor een 11 meter lange brandspuit met een totaal gewicht van ongeveer 60 kilogram. "Op die manier konden meer brandweerlieden deelnemen dan de voorbije jaren", zegt brandweerman Tom Lepoutre. "Als gevolg daarvan moesten we ons wel aanpassen aan het tempo van de tragere lopers, en deden we er net iets langer over dan de vorige jaren." De brandweerlieden liepen uiteindelijk binnen na 2u45'.. "Onderweg zijn we twee keer gestopt om mensen in nood te helpen", zegt Lepoutre. "Het ligt nu eenmaal in onze natuur om mensen te helpen. Dat is voor ons veel belangrijker dan een goede tijd neerzetten." De opbrengst van hun sportieve prestaties schenken de brandweermannen, zoals gebruikelijk, volledig weg aan het Merksemse brandwondencentrum Oscare.

26-04-2015: GVA

Hove

Strip voorkomt branden

'De familie Burnout bakt het bruin' van Oscare toont hoe vuur te vermijden

Het Antwerpse nazorg- en onderzoekscentrum voor brandwonden en littekens Oscare stelde in de Albrecht Rodenbachschool een stripalbum rond brandpreventie voor.

In het stripalbum *De familie Burnout bakt het bruin* tonen de personages enerzijds hoe het niet moet op het vlak van brandveiligheid en krijgt de lezer anderzijds heel wat tips om thuis ongelukken te voorkomen. "Dit album is in de eerste plaats voor kinderen bedoeld, maar hiermee willen we ook hun ouders en andere familieleden bereiken", legt Oscaredirecteur Koen Maertens uit. "Niets is tenslotte zo krachtig als een kind dat zijn (groot-)ouders aanspoort om bijvoorbeeld thuis voor een rookmelder te zorgen."

Op dat vlak schieten we tekort in ons land. "Uit onderzoek blijkt dat één op drie Belgen nooit aan brandveiligheid denkt. In Vlaanderen beschikt zelfs minder dan de helft van de huizen over een rookmelder of worden ze soms niet goed onderhouden", aldus Tim Renders, die als projectadviseur brandveiligheid van de FOD Binnenlandse Zaken de publicatie van het stripalbum mee ondersteunt. "Net terwijl zo'n melder zeer belangrijk is, want in onze slaap ruiken we niets. Het aantal woningbranden zal je er niet door verminderen, maar wel het aantal slachtoffers."

De strip is slechts één hulpmiddel van Oscare om werk te maken van brandpreventie. De organisatie verdeelt daarnaast ook boekjes voor kleuters.

Op de voorstelling van het album in de Albrecht Rodenbachschool mochten de leerlingen de Flamio-mobiel uittesten. FOTO SAX

Babypop evacueren

Op de voorstelling van het album kregen de leerlingen ook een preventieles en mochten ze de Flamio-mobiel uittesten, een rooksimulator waarin een babykamer is nagebouwd en waaruit ze een babypop moesten evacueren. "Met onze Flamio-mobiel en preventielessen toeren we langs verschillende scholen en andere gelegenheden zoals festivals", vult Maertens aan. Inzetten op preventie is essentieel. Wij kunnen het weten, want we worden dagelijks geconfronteerd met de gevolgen van branden. We zullen dan ook niet op onze lauweren rusten. Er is bovendien ook een meer gecoördineerde aanpak nodig. Nu werkt elke actor nog te los van elkaar. We moeten de handen in elkaar slaan."

THOMAS LAMM

OscCare vzw @vzwOscare · 3 min
#brandpreventie strip moet brand en brandwonden voorkomen #brandveiligleven #tips @gva #Flamiomobiel @BeSafe_heef

18-11-2015: GVA

Merksems nazorgcentrum Oscare verspreidt tips om brandwonden te vermijden

"Wie bakt op de barbecue moet BOB zijn"

De komende dagen wordt het warm genoeg voor een barbecue of drie, maar bij die eerste keren durft het ook wel eens mislopen. Nazorg- en onderzoekscentrum Oscare in Merksem verspreidt daarom tips om veilig te barbecueën.

"We willen de pret niet bederven, maar zorg dat je geniet op een verantwoorde en veilige manier", zegt directeur Koen Martens van Oscare. Dit zijn de belangrijkste tips van het nazorg- en onderzoekscentrum voor brandwonden en littekens :

- Bij een barbecue hoort een Barbecue Meester. Hij of zij is ver-

Barbecueën met de vrienden: hou het gezellig. FOTO GETTY IMAGES

stabiele en vlakke ondergrond en zéker niet te dicht bij parasols, tafellakens, tuinmeubels, struiken of bomen. Zorg ook dat de barbecue windvrij staat.

- Degene die bakt, is BOB en drinkt dus niet.
- Hou spelende kinderen en dieren op afstand.
- Draag een katoenen keukenschort en handschoenen, zeker geen synthetische kleding. Ook een zwempak, zwembroek of bloot bovenlijf zijn te mijden.
- Gebruik vleestangen, -vorken en -spiezen met een houten handvat.
- Verplaats nooit een warme barbecue.
- Houd alcoholhoudende en ontvlambare producten weg van het vuur en zorg voor blusmiddelen in de buurt.
- Gebruik bij voorkeur bruine, milieuvriendelijke aanmaakblokjes of speciale aanmaakvloeistof, nooit benzine, methanol, petroleum of spiritus. Gebruik lange lucifers en blaas niet in het vuur, maar gebruik een blaasbalg of waaier.
- Houtskool blijft uren nagloeien. Gebruik water of zand om te doven, maar weet dat zand de hitte niet wegneemt.
- Draai bij een gasbarbecue de kraan dicht en trek bij een elektrische de stekker uit.

(kvh)

Meer tips op www.veiligbarbecuen.be

04-06-2015: GVA

oscare
Your scar, our care
Elk slachtoffer van een woningbrand is er één teveel. Plaats rookmelders!

Vita et Pax bakt koekjes voor brandwondencentrum

Schoten. De leerlingen van het Vita et Pax-College namen met de grote vakantie in zicht deel aan een eucharistieviering in de kapel van de school en speelden voetbal tegen een team van sportieve leerkrachten. De tweedejaars besloten het schooljaar met een mooi gebaar. Axelle Desmaretz, Charlotte Le Bon en de andere leerlingen van de klas 2C bakten dit voorjaar tijdens de jaarlijkse vastenactie gigantisch veel koekjes en wafels en wisten die nog allemaal te verkopen ook. Met de opbrengst van de voettocht leverde dit het bedrag op van 9789 euro, dat gisteren overhandigd werd aan Koen Maertens, directeur van nazorg- en onderzoekscentrum voor brandwonden en littekens Oscare, en vrijwillig medewerker en patiënt Guy Brassinne. **(jaa)**

01-07-2015: GVA

20 PODIUM 17 JUNI 2015 KERK & leven

OSCARE VZW

Helpt na brandwonden en wil ongevallen voorkomen

Een brandwondenpatiënt die het ziekenhuis verlaat, heeft nog een lange weg te gaan. Oscare vzw organiseert alle nazorg onder één dak, test nieuwe therapieën en deelt haar kennis zo breed mogelijk.

Een jonge bezoeker oeft de pop uit de Flamiemobiel, met Guy Brassinne als vrijwilliger. © Oscare

Jozefien VAN HUFFEL

Een jaar geleden lag Guy Brassinne koud. „Ik kon mijn ook niet bewegen, kreeg mijn arm niet opgeslagen", zegt hij. De oorzaak was een ongeval tijdens een barbecue in augustus 2013. „De vader van mijn vriendin had een fles brandversneller vast. Ik vond dat zeer nodig en wilde hem die afnemen, maar het liep verkeerd af."

Na zeht weken, waarvoor vier weken kunstmatige coma, verliet Brassinne het ziekenhuis. Voor de nazorg kwam hij terecht bij Oscare vzw. „Aanvankelijk had ik vijf sessies kinesitherapie per week nodig, nu nog drie. Het verschil is enorm", zegt hij.

Oscare, tot zoeit bekend als het Groot Brandfiet Huis, bestaat sinds zoos. „Tot twintig jaar geleden waren uitgebreide brandwonden in de meeste gevallen dodelijk", zegt huidig directeur Koen Maertens. „De technologie evolueerde en veel meer mensen blijven nu in leven. Vandaag is de vraag hoe we hen de best mogelijke levenskwaliteit kunnen bieden. Ziekenhuizen hebben niet de mogelijkheid om zich aan die nazorg te wijden, dus nam het toenmalige eiendhoofd van het brandwondencentrum Stuyvenberg het initiatief voor dit centrum. We streven naar toegankelijke zorg voor alle mensen met brandwonden en littekens."

Betaalbaarheid is voor Oscare zeker een onderdeel van die toegankelijkheid. „Een meerderheid van onze patiënten is kansarm, laaggeschoold of van buitenlandse origine. Dat zijn nu eenmaal de mensen die in minder veilige woningen wonen en meer meer op een kleine epervalcer", zegt Maertens. „De preventieboodschappen van de overheid, die meestal via de media verspreid worden, bereiken ook niet iedereen. Ook bij brandwonden – voor velen is het niewe."Via kleinschalige samenwerking met bijvoorbeeld buurtwerkingen probeert Oscare de boodschap toch te verspreiden.

Via fondsenwerving en door de inzet van vrijwilligers voor administratie, onthaal en promotie houdt de vzw daarnaast de kosten voor zijn patiënten zo laag mogelijk. „Reguliere therapieën worden gedeeltelijk door het RIZIV terugbetaald", zegt Maertens. „Als dan hier achter ook aan onderzoek. We testen de meest voorkomende behandelingsmiddelen, maar daarvoor is uiteraard geen terugbetaling voorzien. We zouden kunnen zeggen dat enkel wie ze kan betalen, ze mag krijgen, maar dat past niet in onze filosofie, ook al hoeft dat niet over subsidies. We zijn liever creatief om de factuur betaalbaar te houden."

Oscare helpt ook mensen met andere littekens dan van brandwonden

De behandeling van brandwonden is steeds in beweging. Vrij nieuwe is bijvoorbeeld lasertherapie. „Recentelijk testten we ook een nieuw soort verband", zegt Maertens. „Als je wilt voorkomen dat een litteken Mijft evolueren, dan je dat met druk en met siliconen. De twee waren tot nu toe niet te combineren, omdat siliconen doorgaans niet rekbaar zijn, maar nu bestaat er dus wel een verband dat beide producten samenbrengt."

Oscare vzw bereikte vorig jaar zo'n 850 patiënten. Driekwart van hun herstelt van brandwonden, de rest heeft andere litteken. „Onze therapieën blijken immers doeltreffend bij alle vormen van problematische littekens", zegt Maertens. „Niet gaat onder meer om mensen die een borstreconstructie of een andere chirurgische ingreep ondergingen of die bestraald werden."

De kennis uit de omgang met patiënten en het onderzoek deelt Oscare zo breed mogelijk. „Er zijn immers ook veel brandwonddeputiënten die voor de nazorg een beroep doen op een kinesist of iemand anders in hun directe omgeving die daarvoor niet altijd opgeleid is", zegt Maertens. „In zoos richtten we daarom de Scar Academy Vlaanderen op, in zoos en zoos volgdon ngenhanger in Wallonië en Groot-Bentanië. We bouwen liever meer aan een netwerk dan dat we ons centrum kloncen en alles naar ons toetrekken."

Informatie verspreiden naar het breede publiek is echter even belangrijk. Vrijwilligers trekken onder meer rond met de Flamiemobiel, een wagen voorzien van slaapkamer zich met eook vult. Bezoekers maeten aan pop redden en worden zo aan het denken gezet over de evacuatiewegen in hun eigen woning. „En gisteren trokken we nog naar een avond voor verbaanders van studentenhoven", vertelt Guy Brassinne. „Deze was ik meemaakte, vind ik het heel belangrijk anderen te helpen over brandwonden. Tegelijk is mijn vrijwilligerswerk bij Oscare doel van mijn revalidatie. Ook dat brengt me opnieuw in beweging."

Advertentie
Promo's vergelijken ?
Hoeft niet.

www.oscare.be, info@oscare.be, 03 640 10 80.

17-06-2015: KERK EN LEVEN

SAMENWERKEN

Hoe masseer je een litteken?

De behandeling van brandwonden maakte tot voor kort geen deel uit van de opleiding van kinesisten. De samenwerking tussen een pionier uit de praktijk en een gebeten doctoranda brengt daar verandering in.

TEKST JELLE HENNEMAN FOTO JESSE WILLEMS

Toen Peter Moortgat het eerst mensen met brandwonden behandelde, deed hij iets waar hij niet voor was opgeleid. De littekens verkleefden de huid en maakten haar minder soepel, wat de behandeling bemoeilijkte.

"Wannneer je zo'n litteken behandelt, verslechtert het bewenden eerst, voor het beter wordt", zegt Moortgat, onderzoekscoördinator van nazorg- en onderzoekscentrum Oscare, waar jaarlijks 950 mensen met littekens van brandwonden nazorg krijgen van een multidisciplinair team. "Ik ging op zoek naar methoden om de littekens te verscepelen. Dat is niet alleen belangrijk tijdens de behandeling, maar ook voor het dagelijkse leven van de patiënten. Het was zoeken naar een naald in een hooiberg, zo weinig onderzoek was er naar verricht. Vandaag zijn we heel wat wijzer geworden, en willen we die kennis verspreiden."

KENNIS "Er was amper onderzoek. Nu zijn we wiel wijzer."

Win-winsituatie

Kinesiste Jill Meirte werkt enkele dagen per week in Oscare, en gebruikt die expertise voor haar doctoraat over technieken om verkleefde littekens te behandelen. "Ik zocht naar een onderwerp voor mijn doctoraat, toen ik dit voorstel kreeg. Ik was meteen geïnteresseerd, omdat het zo innovatief is. Zo testen we toestellen die normaalgezien gebruikt worden bij diabetici nu bij mensen met brandwonden om de doorlaatbaarheid van hun huid te meten. Het is een win-winsituatie. Voor mij is het een kans om bij te leren, in een niet-academische omgeving waar patiënten centraal staan. De integratie van hun technieken in de academische opleiding van de revalidatiewetenschappen en kinesitherapie biedt ook een meerwaarde."

www.oscare.be

Jill Meirte

Had als assistente zin in een doctoraat met een duidelijke maatschappelijke relevantie, toen ze de kans kreeg om littekens bij brandwonden te onderzoeken. De 33-jarige kinesiste werkt sinds 2012 twee dagen per week bij Oscare, in het kader van haar doctoraat over nieuwe behandelmethoden.

Peter Moortgat

Is onderzoekscoördinator van het nazorgcentrum voor brandwondenpatiënten Oscare vzw. Hoewel het onderzoek naar behandelmethoden ook boeit, hij zou het behandelen van patiënten niet kunnen missen.

Physiotherapist Peter Moortgat had to 'learn by doing' when it came to treating patients with burn scars, as the topic had not been covered during his studies. To change that, he is now working with UAntwerp PhD student Jill Meirte at Oscare, the aftercare and research centre for burns and scars. Together, they are carrying out academic trials of new treatment methods.

12-2015: MAGAZINE UA

9.2. Radio en TV

05/06/2015: Radio 2 Antwerpen: Voorzichtig met de bbq!

9.3. SOCIALE MEDIA

Je kan ons volgen via verschillende kanalen:

FACEBOOK

OSCARE
www.facebook.com/vzwOscare
FLAMIO
www.facebook.com/Flamio.be
KINDERBRANDWONDENFONDS
www.facebook.com/kinderbrandwondenfonds
LEEFBRANDVEILIG
www.facebook.com/LeefBrandveilig

TWITTER

OSCARE
www.twitter.com/vzwOscare
SCAR ACADEMY
www.twitter.com/scaracademy
BRANDWONDENZORG
www.twitter.com/brandwondenBE
LEEFBRANDVEILIG
www.twitter.com/LFBrandveilig

9.4. YOUTUBE

In 2016 willen wij meer inzetten op beelden via ons kanaal www.youtube.com/user/OscareBelgium.

oscare
1256 FANS
1086 VOLGERS

Kinder brandwondenfonds
649 FANS

scar academy
178 VOLGERS

LEEF! BRANDVEILIG
251 FANS
65 VOLGERS

BRANDWONDEN ZORG
243 VOLGERS

536 FANS

fans en volgers op sociale media (2015)

Like, share en deel onze boodschap zodat iedereen brandveilig(er) leeft.

10. Campagnes

10.1. DE FAMILIE BURNOUT BAKT HET BRUIN

In 2014 werd bijzonder veel energie en middelen gestoken in de ontwikkeling van een educatief stripverhaal. In 2015 was het dan zover, met steun van de FOD binnenlandse zaken werd de strip gedrukt en kan Oscare beschikken over 7.000 Nederlandstalige en 500 Franstalige strips. In de Rodenbachsschool te Hove werden de avonturen van de Familie Burnout gelanceerd. De strip richt zich voornamelijk tot kinderen en jongeren tussen de 10 en de 14 jaar, maar eigenlijk staat er geen leeftijd op. Zelf kan je er vast ook nog iets van opsteken. Ondertussen zijn er via preventiedagen op scholen en via diverse evenementen al 4.500 strips verdeeld. FOD Binnenlandse Zaken verspreidde nog eens 18.000 exemplaren van deze strip onder de brandweerkorpsen van de diverse hulpverleningszones.

10.2. VEILIGE FEESTDAGEN!

Elk jaar opnieuw lopen er tijdens de feestdagen talloze mensen brandwonden op. De oorzaak ervan is zeer divers. Reden genoeg voor Oscare om een doorgedreven sensibiliseringscampagne te starten. Van 15 november tot aan de feestdagen werd een speciaal hiervoor ontworpen flyer uitgedeeld op kerstmarkten, preventielessen en activiteiten.

De Familie Burnout bakt het bruin

Folder "Veilige feestdagen!"

Preventieles Rodenbachschool, Hove

Gebruik led kaarsen in plaats van echte kaarsen!

11. Organisatiestructuur

11.1. ORGANOGRAM

Raad van Bestuur

De heer Walter
Van Pottelberge
Voorzitter
2009 - 21/03/2016

De heer Karel
Plasman
Voorzitter
21/03/2016-

De heer Marc
Haan
Secretaris

De heer Jan
Van Bastealere
Penningmeester

De heer Romain
Van Schoor
Bestuurder

Dokter Cindy
Lafaire
Bestuurder,
hoofd medisch team

De heer Koen
Maertens
Bestuurder,
directeur Oscare

De heer Wauthier
Robyns
de Schneidauer
Bestuurder

De RVB kwam 5x samen in 2015.

11.2. MEDEWERKERS

- 1 directeur (voltijds)
- 2 geneesheren (op zelfstandige basis)
- 1 psychologe (op zelfstandige basis)
- 1 psychologe (ZNA Stuivenberg)
- 7 fysiotherapeuten (op zelfstandige basis)
- 1 relatie- en gezinstherapeute (op zelfstandige basis)
- 1 ergotherapeute (op zelfstandige basis)
- 2 orthopedisch techniekers
- 1 verpleegkundige (ZNA Stuivenberg)
- 2 onderzoeksmedewerkers
- 1 administratief en educatief medewerker (voltijds)
- 1 coördinator preventie en vrijwilligerswerk (deeltijds)
- 1 logistiek medewerkster (voltijds)
- 1 medewerker communicatie, fundraising en marketing (voltijds)
- 1 accountant (Fiduciaire ten Hove)
- stagiairs
- tal van vrijwilligers...

GEZOCHT!

Onze vrijwilligers staan in voor diverse taken: administratie, bemannen van een preventiestand, opzetten van activiteiten, geven van preventielessen,...
We bedanken onze vrijwilligers waar we steeds op kunnen rekenen.

Wij zijn steeds op zoek naar gemotiveerde en enthousiaste vrijwilligers.
Geïnteresseerd, tijd en zin?
Neem dan gerust een kijkje op:

www.oscare.be/vrijwilligerswerk

en neem contact met ons op via

vrijwilligerswerk@oscare.be

oscare
Your scar, our care
Je moet geen superkrachten hebben om een held te zijn. Gewoon initiatief!

LEEF! BRANDVEILIG

Brandveilig leven kan je leren!
Aan de hand van enkele kleine tips willen we je hierbij helpen.

#leefbrandveilig

Bespreek een vluchtplan met heel je familie.

Plaats rookmelders in elke ruimte. (behalve keuken, badkamer, garage)

Test je rookmelders iedere eerste donderdag van de maand.

Wanneer de rookmelder afgaat, volg dan je vluchtplan en ga naar de afgesproken plaats buiten. (je hebt maar 3 minuten)

112

Contacteer de hulpdiensten nadat je veilig buiten bent.

Eerst water, de rest komt later! (hou je wonde 20 minuten onder lauw stromend water)

€2

Wonden kleiner dan €2 behandelen met brandwondenzalf. (lees de bijsluiter)

Verwijder geen ingebrande kledingstukken. Contacteer de hulpdiensten.

112

Wonden groter dan €2 naar de huisarts. Wonden groter dan een hand, bel de hulpdiensten.

powered by oscare

Met dank aan:

Dhr. Abeel | ACD Concepts bvba | Aerts Bert bvba | Aertsen& Partners nv | Agora Club 4 Aarschot | Dhr. Alenis | Alf. Lambrechts nv | Alg.B. Vlassak-Verhulst nv Anckaerts-Belting NV | Dhr.en Mevr. Antonissen-De Belder | Antwerpse Televisie Maatschappij nv Arjohuntleigh | Astena nv | AXA Belgium | B.S.O. bvba Dhr. Baekelmans | Dhr. Barbier | Dhr. en Mevr. Bauwens-Van Cauwenbergh Belita nv | Dhr. Bellens | Mevr. Bellens | Beltrami nv | Dhr. en Mevr. Bernad-Michiels Dhr. Bernaert | Mevr. Bernaert | Bleyens Transport bvba | Dhr. en Mevr. Blonde-Eelen | Dhr. en Mevr. Bogaerts -Sanders | Mevr. Boumans | Dhr. en Mevr. Bourgeois-De Ridder | Brandweer Kruibeke SPEF | Bravalo | Dhr. Broos | Dhr.en Mevr. Brosius-Beutels | Dhr. Bruggeman | Mevr. Butzen | Mevr. Buysse | Dhr.en Mevr. Buytaert-De Vriese | BVW Consult Comm.V Dhr. Caers | Callens | Vloer- en Tegelwerk Mevr. Caluwaert | Mevr. Caluwe | Cargo bvba | Centrauto nv | Dhr. Ceyssens | Co-Consult bvba | Dhr. Cols |Consigliamo| Mevr. Corluy | Dhr. Cornelis | Dhr. Corten Mevr. Costermans | Dhr. Coussens | Crescendo nv | Dhr. en Mevr. Croimans-Creemers | Dakwerken Dieltjens bvba | Danny Deckers LodicoComm. | D-Consult Dhr. en Mevr. De Boeck-Kerstens | Dhr. De Borger | Dhr. De Ceulaer | Mevr. De Ceulaer | Mevr. De Coninck | Mevr. De Corte | De GrutePlattoo vzw | De Haes Sanitair cv | Dhr. De Jonge | Dhr. De Jongh | Dhr. De Kaey | Mevr. De Maeyer-Soogen | Dhr. De Mey | Mevr. De Raeymaecker | Dhr. De Rooy | De Ryck R. bvba | Mevr. De Rycker Dhr. en Mevr. De Ryck-Rits | Mevr. De Troyer | Mevr. De Vogelaere | Dhr. De Wachter Dhr.en Mevr. De Wacker-Smidts | Mevr. De Winne | Dhr. De Witte | Dhr. De Wolf Dhr. Deboeure | Mevr. Dekelver | Dhr. Delien | Mevr. Delombaerde | Dhr. en Mevr. Demuys-Van Meerbergen | Mevr. Deprez | Desco nv | Dhr. Devos | Dhr. Dhont | Dirk Van Laer en Co.Bvba | Dirk Brack bvba | Dhr. Docx | Doe het Goede om het Goede Dr. Holvoet bvba | Drs. Adriaenssens & St. | Drukkerij De Bie bvba | Mevr. Dudek EL.EM bvba | Elodin bvba | Euro Construct nv | Eurosil bvba | EWK BVBA | Fierens Keukens bvba | Fintel bvba Flanders Port Security | Flor Artes bvba | Dhr.en Mevr. Forceville-Smolders | Franssens-Van Roey bvba | G.D. Solutions | Dhr. Goegebeur Dhr. Gosselin | Gravo nv | Dhr. Haan | Hanolux bvba Dhr. Haringsma | Mevr. Hemelrijk Dhr.en Mevr. Henderickx-Steylaerts | Henri Janssens Interieurinrichting | Mevr. Heylighen HolonCom bvba | Mevr. Horemans | Dhr. Huybrechts | Dhr. Huyghe | Bice bvba | Inner Wheel Club Antwerpen Singel | IR Architect | L.Michoel bvba | J.P. Dubois bvba | Jacobs Kantoormachines bvba | Dhr. en Mevr. Jennes-Van Eester | Jos Lauryssen bvba | Dhr. en Mevr. Justens-Vloeberghs | Kamiel Troubleyn-Van Dyck nv Kat.Sch.Regio Erembodegem | KBC Bank Antwerpen Anselmo | Dhr. Kelders | Kelkro bvba | Dhr. Keysers | Kine Adriaensen-Simons BVBA | Dhr. Kinoo | Dhr. en Mevr. Klunder-Huygen | Dhr. Kox | KP.G | Mevr. Kyndt | Dhr. en Mevr. Lammens-Van Looy Leasinvest Real Estate Man. | Dhr. Lecluyse Lekkerland cvba | Linea 2000 bvba Lines VOF | Lisp-Liers Sprinklerbedrijf | Luxilon Industries | Mevr. Luyckx | Dhr. en Mevr. Luyckx-De Mey | Mevr. Luyts | Dhr. Maertens | Dhr. Maes | Mevr. Mannaers Marbles bvba | Marnixring Lier Land v. Ryen | Mevr. Martens | Dhr. en Mevr. Mayens-Janssen | Medussanv Dhr. en Mevr. Meulemans-Jacobs | Dhr. en Mevr. Meulyzer-Cootjans | Dhr. Meus | Dhr. Meynen | Dhr. M'Nari | Mevr. Moermans | Dhr. en Mevr. Molero-Dworznik | Dhr. Monsieur | Mevr. Mouchitz | Mevr. Negler | Mevr. Neven Mevr. Noeninckx | Notaris M. Weggebvba | Notarissen Deflander-Vanberghen | Dhr. Nuyens | Omicron bvba | Mevr. Ooms | Ouderrraad De Stip | Dhr. en Mevr. Paardekam-Van Spaendonk | PasarMerksem | Dhr. en Mevr. Pauwels-Vanmarcke | Peeraer-Dextersbvba | Dhr. Peeters | Dhr. en Mevr. Peeters-Meeus | PGB Ceramica bvba Pharma Solutions nv | Mevr. Plas | Pomax Belgium nv | Dhr. en Mevr. Pombreu-Vermeiren | PRS Keukenrenovatie bvba | QRT bvba | Renoma bvba | Mevr. Roberts Dhr. Roels | Mevr. Rollenberg | Dhr. en Mevr. Rooman-Grootjans | Dhr. Rymenans | Dhr. Salciccia | Dhr. Schellekens | Dhr.en Mevr. Schoofs-Poels | Sebwolfs bvba Mevr. Segers | Serry nv | Dhr. Slaets | Dhr. en Mevr. Sledsens-Van Hooydonck | Dhr. Sleypen | Dhr.en Mevr. Smink-Brouwer | Smolders-Verheijen bvba | Dhr. Sneijders | Dhr. en Mevr. Staepels-Koyen | Dhr. Staps | Mevr. Steens | Dhr. Steinkamm | Stessens Vloer- en Tegel-werken bvba | Mevr. Stevens | Dhr. en Mevr. Steylaerts-Dom | Stonedesign bvba | Dhr. Swinkels Tegim nv | Dhr. en Mevr. Temmerman-Wilmssens | Mevr. Theunissen | Dhr. Thomas | Dhr. Tilkin | Mevr. Timmermans | Tuvo bvba | Usocore nv | Mevr. Vaganee | Mevr. Van Acker | Dhr. Van Agtmal | Dhr. en Mevr. Van Asch-Ceulemans | Dhr.en Mevr. Van Bergen-Vermeulen | Van Breda Risk & Benefits NV | Van De Cruys bvba | Dhr. en Mevr. Van Den Broeck-Tiebout | Dhr. en Mevr. Van Den Eeden-Docx | Van Den Heuvel Eric Vloer- en Tegelwerken bvba | Dhr. Van Dyck | Van Echelpoel Tandartsenpraktijk bvba | Mevr. Van Esse | Dhr. Van Gogh | Dhr. Van Holder | Dhr. Van Laethem Dhr. Van Loon | Van Looveren Guy bvba |Mevr. Van Mechelen |Dhr.en Mevr. Van Mieghem-Oste | Dhr. Van Mulders | Mevr. Van Overstraeten | Dhr. Van Paepeghem Dhr.en Mevr. Van Reeth-Meulyzer | Dhr. Van Remortel | Mevr. Van Schuerbeek | Dhr. Van Themsche | Dhr. Van Tichelen | Dhr.en Mevr. Van Turnhout | Mevr. Van Valckenborgh | Dhr. Van Valckenborgh | Mevr. Van Zwieten Mevr. Vanden Broeck | Dhr.en Mevr. Vandenbossche-Van Impe | Dhr. Vandeplas | Dhr. Vanderloock Dhr.en Mevr. Vanderstraeten-Meeusen | Dhr. Vandevyvere | Dhr. Vandewalle | Dhr. Vanhove | Dhr. Vanmarsenille | Dhr.en Mevr. Vanpol-Vandael | VDK Vloer- en Tegelwerken | Dhr. en Mevr. Veheyen-Sas | Dhr. Vercammen | Verdult Renevations | Dhr.en Mevr. Verhaegen-Goris | Mevr. Verle Dhr. Vermeiren | Dhr. Vermeulen Dhr.en Mevr. Verstrepen-Verhaert | Vervoort Stephan bvba | Mevr. Veys | Villa Nova Projectontwikkeling bvba | Vimmo nv | Mevr. Vlasselaer | Vloer-en tegel-werken bvba | VM Projects bvba | Dhr. Vyt |Mevr. Waumans Mevr. Wauters | Dhr. Wellens | Dhr. Werrebroeck | Dhr. Wildiers Mevr. Willebrords | Dhr. Wouters Dhr. Wuytens | Mevr. Wynen | ...

oscare
Your scar, our care

Van Roiestraat 18
2170 Merksem

Tel: 03 640 10 80
Fax: 03 644 21 08

IBAN: BE78 7354 4444 4486
BIC: KREDBEBB

info@oscare.be

Volg ons op het web
www.oscare.be
www.flamio.be
www.kinderbrandwondenfonds.be
www.omgaanmetbrandwonden.be
www.leefbrandveilig.be
www.veiligbarbecuen.be
www.slimzonnen.be

Volg ons op Facebook
www.facebook.com/vzwOscare
www.facebook.com/Flamio.be
www.facebook.com/kinderbrandwondenfonds
www.facebook.com/LeefBrandveilig

Volg ons op Twitter
www.twitter.com/vzwOscare
www.twitter.com/brandwondenBE
www.twitter.com/ScarAcademy
www.twitter.com/LFBrandveilig

ON: 0465.210.218

't Stad is van iedereen.

OCMWANTWERPEN

Aqtor! Unlimited Freedom

COLOFON Dit jaarverslag is een initiatief van Oscare vzw | 2016 | **Concept en coördinatie:** Koen Maertens **Vormgeving:** Peter Van Rossum | **Met bijdrage:** Suzy Schorrewegen, Bieke Pleysier, Lia Peeters, Peter Moortgat, Gerd Van Thielen, Koen Maertens, Sophie De Vylder, Kim Debeer | **Foto's:** © Sandra Mermans, Marylou Van Den Brande, Guy Brassinne | **Eindredactie:** Koen Maertens | **Druk:** De Bie Printing bvba | Deze publicatie is met de grootste zorg samengesteld. Oscare vzw is niet aansprakelijk voor eventuele wijzigingen en/of onnauwkeurigheden in de opgenomen gegevens. **Beleidsverantwoordelijke:** Koen Maertens, Directeur Oscare vzw